

ELABORATO PLANIMETRICO

Compilato da:
Mione Armando
Iscritto all'albo:
Geometri

Prov. Como

N. 1916



Agenzia delle Entrate
CATASTO FABBRICATI
Ufficio Provinciale di
Como

Comune di Como

Sezione: MDL Foglio: 6

Particella: 4373

Protocollo n.

del

Tipo Mappale n.

del

Dimostrazione grafica dei subalterni

Scala 1 : 500

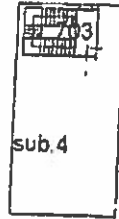

PIANO 2°

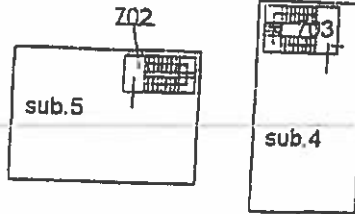

PIANO 1°

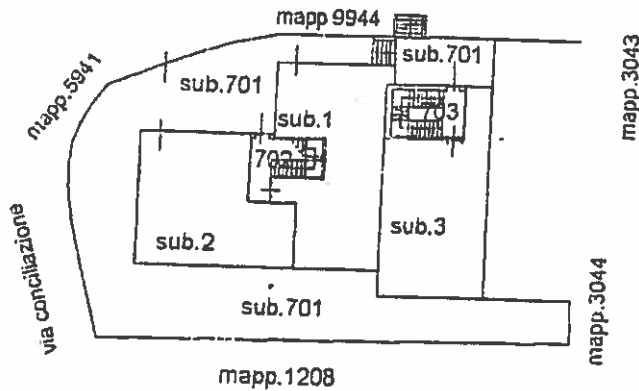

PIANO T.

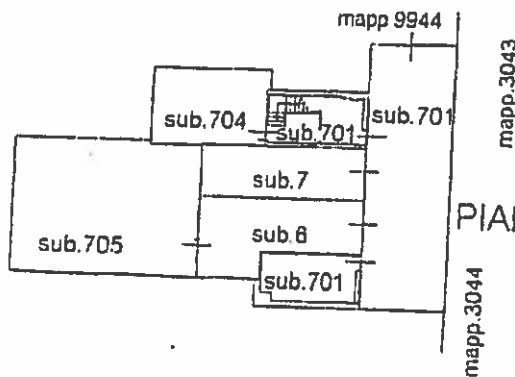

PIANO SOTTOSTRADA 1°





NUOVO CATASTO EDILIZIO URBANO

1/5

D. No. 05/19817

Allegata alla dichiarazione presentata all'Ufficio Tecnico Territoriale di ...
Piantina dell'immobile situato nel Comune di ...
Data ...

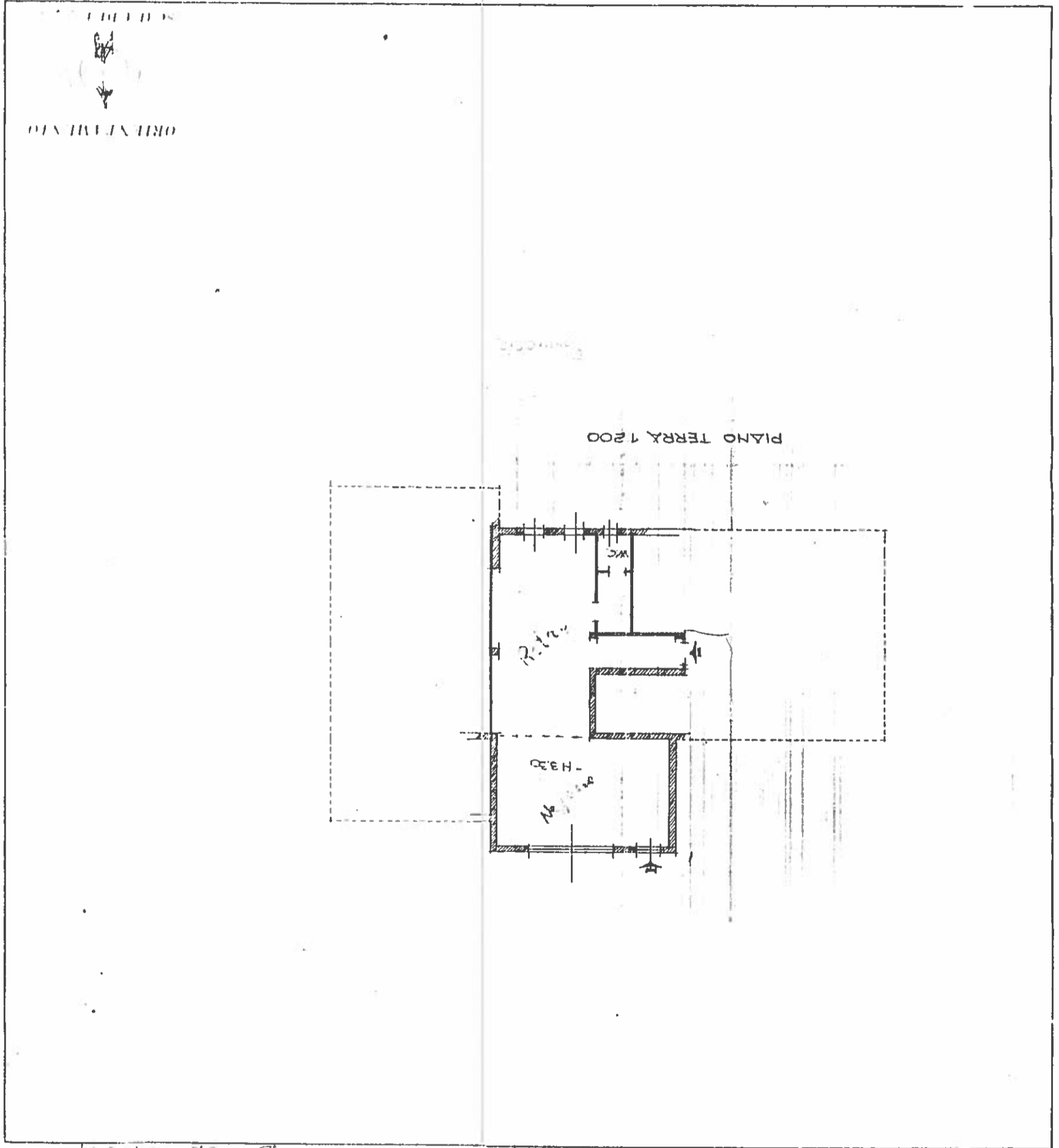

SPAZIO RISERVATO PER LE ANNOTAZIONI D'UFFICIO	
DATA	PROF.
	M. S.
M. S. 4373/1	

Completata da ...
Isolata all'Ufficio ...
Arch. ...

ALLEGATO

MODULARIO
V. - Co. S. T. - 315



MINISTERO DELLE FINANZE
DIREZIONE GENERALE DEL CATASTO E DEI SERVIZI TECNICI ERARIALI

Mod. B (Nuovo Catasto Edilizio Urbano)

NUOVO CATASTO EDILIZIO URBANO

Lire
15

(R. DECRETO-LEGGI 15 APRILE 1950, N. 612)

Planimetria dell'immobile situato nel Comune di Como - Monte Olimpino Via Conciliazione

Ditta COMUNE DI COMO

Allegata alla dichiarazione presentata all'Ufficio Tecnico Erariale di Como

D № 0847915

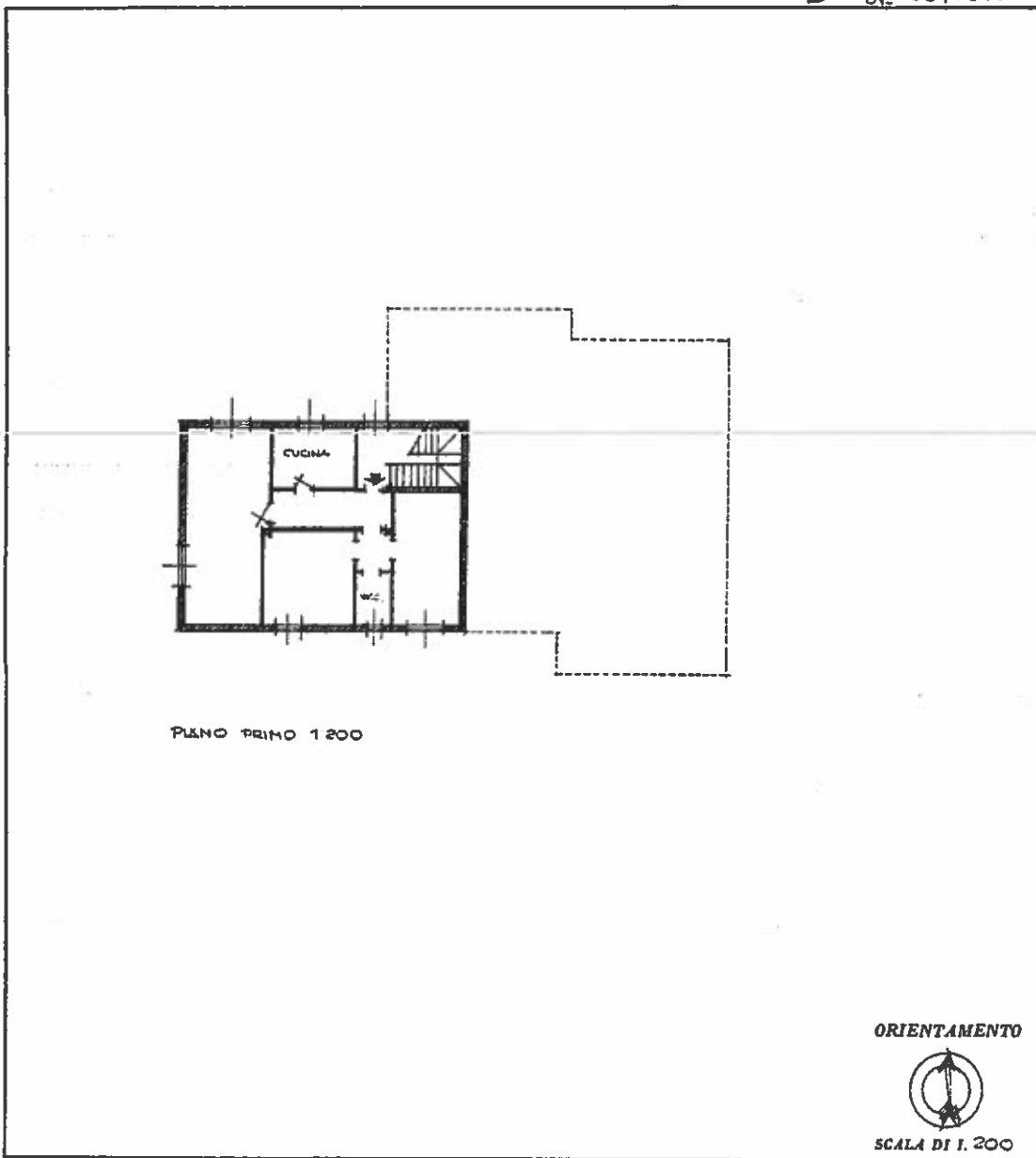

ORIENTAMENTO



SCALA DI 1:200

SPAZIO RISERVATO PER LE ANNOTAZIONI D'UFFICIO

DATA
PROT. N°

2 MARZO 1973
481

Compilata dal P.I.E. Volontaria
(Titolo, nome e cognome del tecnico)

Giuseppe

Iscritto all'Albo de
della Provincia di

DATA Aprile 1973

Firma: *Giuseppe*

Ultima planimetria in atti

Catasto dei Fabbricati - Situazione al 30/05/2018 - Comune di COMO (C933) - < Sez.Urb.: MOL - Foglio: 6 - Particella: 4373 - Subalterno: 5 >
VIA CONCILIAZIONE n. 71 piano: 1;

MODULARIO
F. - Cat. 3. T. - 315



MINISTERO DELLE FINANZE
DIREZIONE GENERALE DEL CATASTO E DEI SERVIZI TECNICI ERARIALI

Mod. B (Nuovo Catasto Edilizio Urbano)

Lire
15

NUOVO CATASTO EDILIZIO URBANO

(R. DECRETO-LEGGI 11 APRILE 1950, N. 642)

Planimetria dell'immobile situato nel Comune di Como - Monte Olimpino Via Conciliazione

Ditta COMUNE DI COMO

Allegata alla dichiarazione presentata all'Ufficio Tecnico Erariale di COMO

D n. 0847912

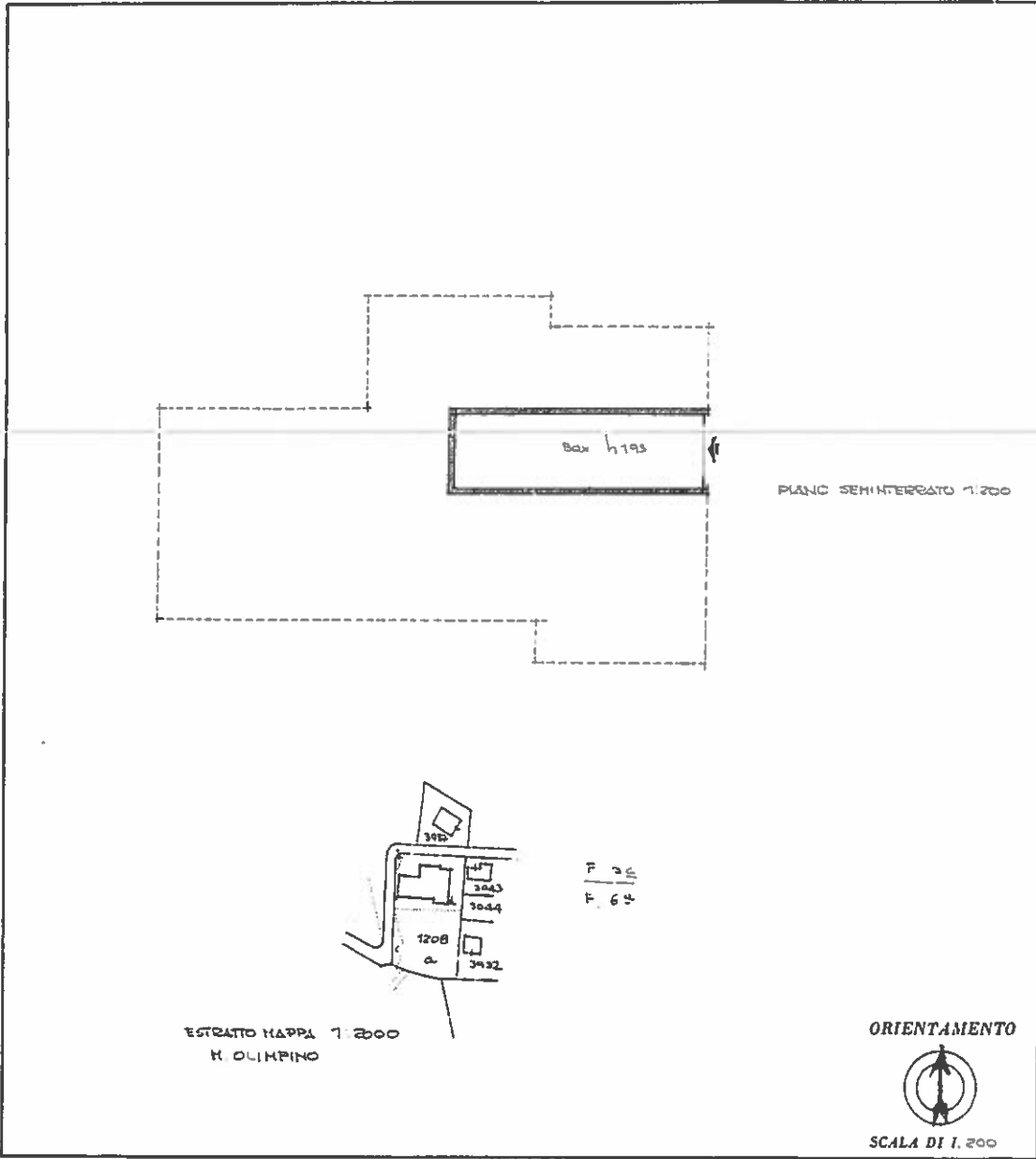

SPAZIO RISERVATO PER LE ANNOTAZIONI D'UFFICIO

DATA	
PROT. N°	478

Compilata dal P. I. E. Volontario
(Firma, nome e cognome del tecnico)
Giuseppe

Iscritto all'Albo de
della Provincia di

DATA Aprile 1973

Firma: Roberto Giuseppe

Ultima planimetria in atti

Catasto dei Fabbricati - Situazione al 30/05/2018 - Comune di COMO (C933) - < Sez.Urb.: MOL - Foglio: 6 - Particella: 4373 - Subalterno: 7 >
VIA CONCILIAZIONE n. 69 piano: S-I;

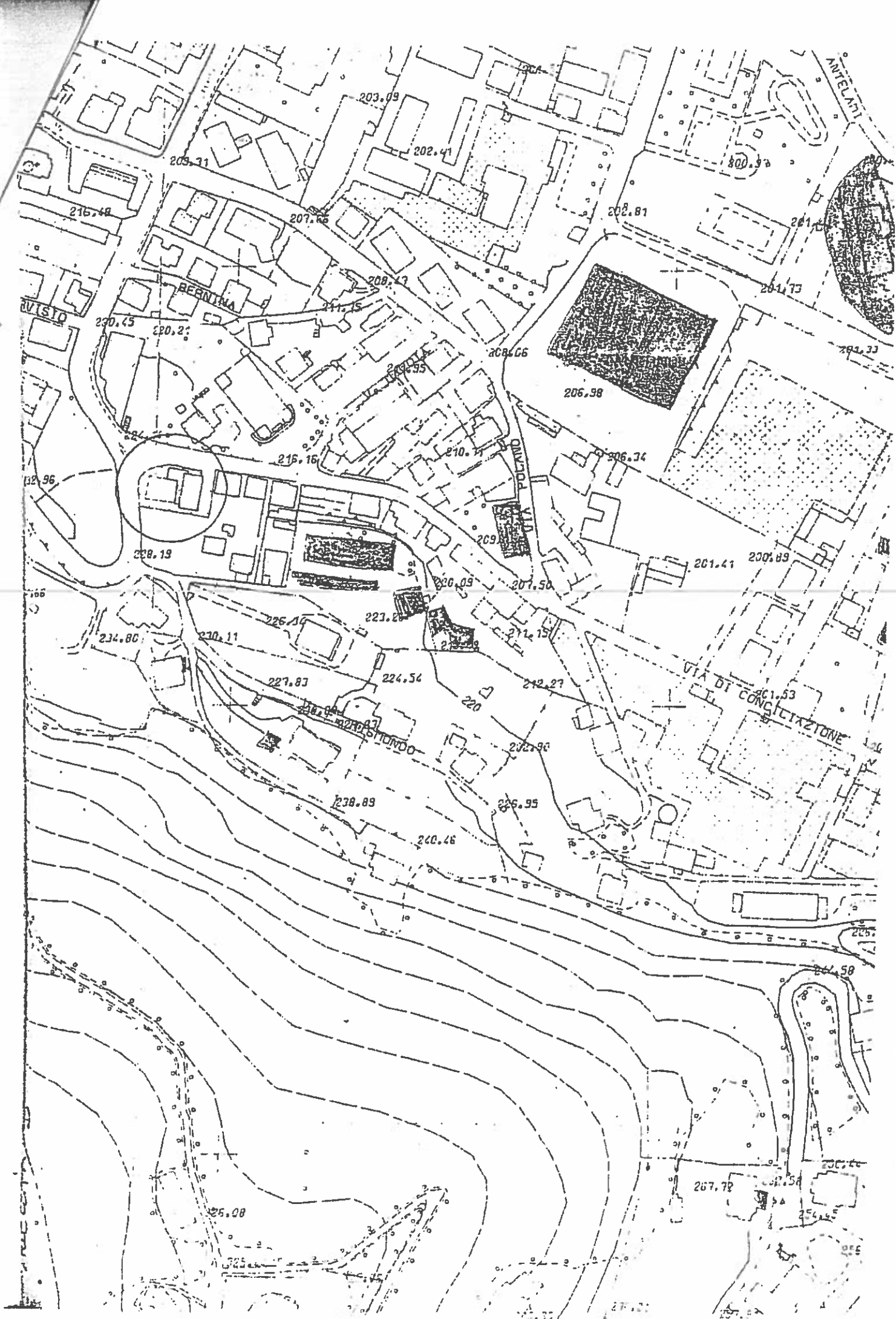

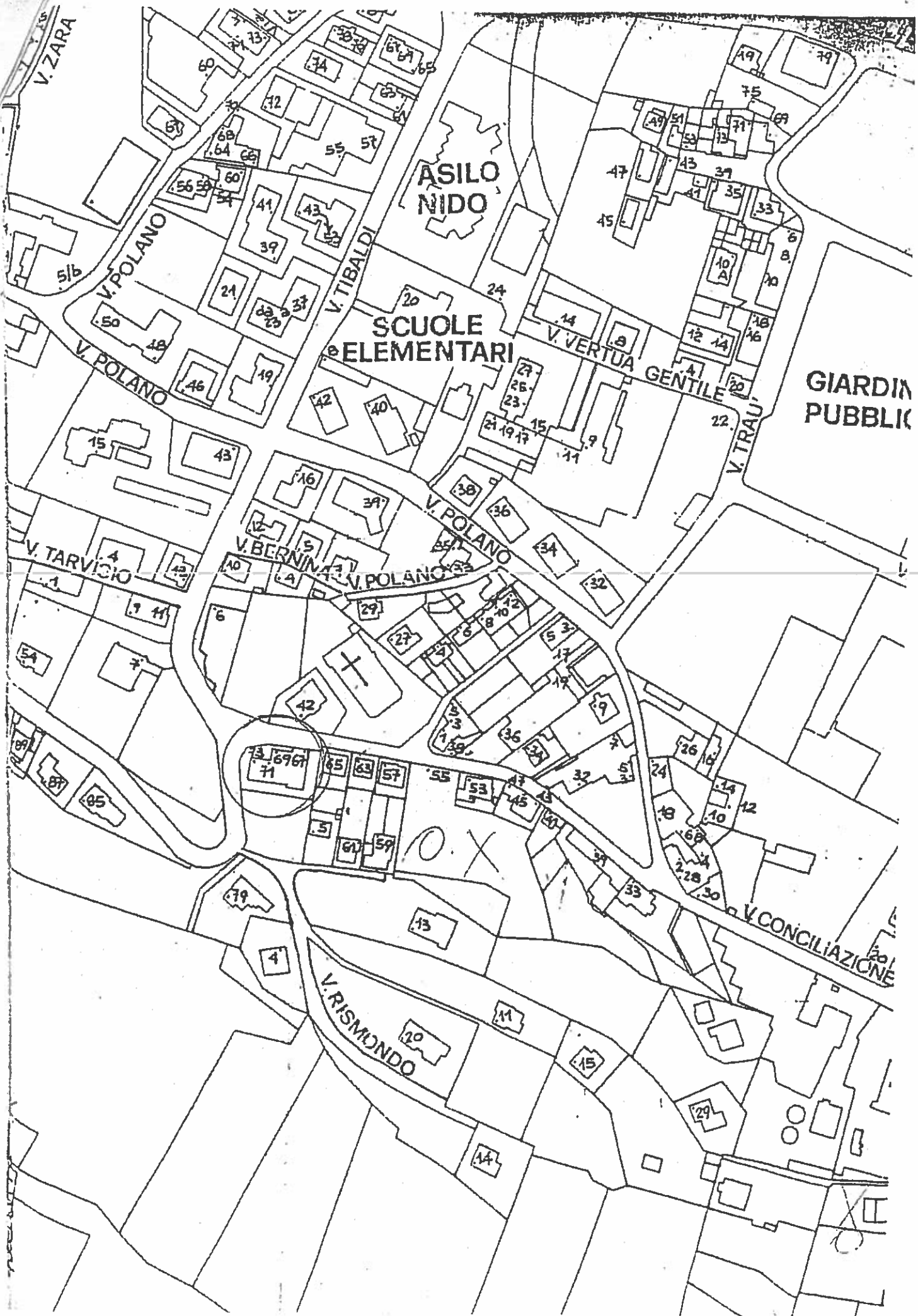

ASILO
NIDO

SCUOLE
ELEMENTARI

GIARDIN
PUBBLIC

V. ZARA

V. POLANO

V. TIBALDI

V. VERTUA GENTILE

V. TRAU

V. TARVICIO

V. BERNINI

V. POLANO

V. RISSMONDO

V. CONCILIAZIONE

