



MINISTERO DELLE FINANZE

DIREZIONE GENERALE DEL CATASTO E DEI SERVIZI TECNICI ERARIALI

# NUOVO CATASTO EDILIZIO URBANO

(R. DECRETO-LEGGE 13 APRILE 1939, N. 639)

Lire  
20

Planimetria dell'immobile situato nel Comune di Como Sez. Cens. Comerlata Via Ex Via alla Chiesa Via di Lora.....

Ditta ..... Comune di Como.....

Allegata alla dichiarazione presentata all'Ufficio Tecnico Erariale di Como.....

*M* N° 1159870

PIANO SEMINTERRATO 1:200

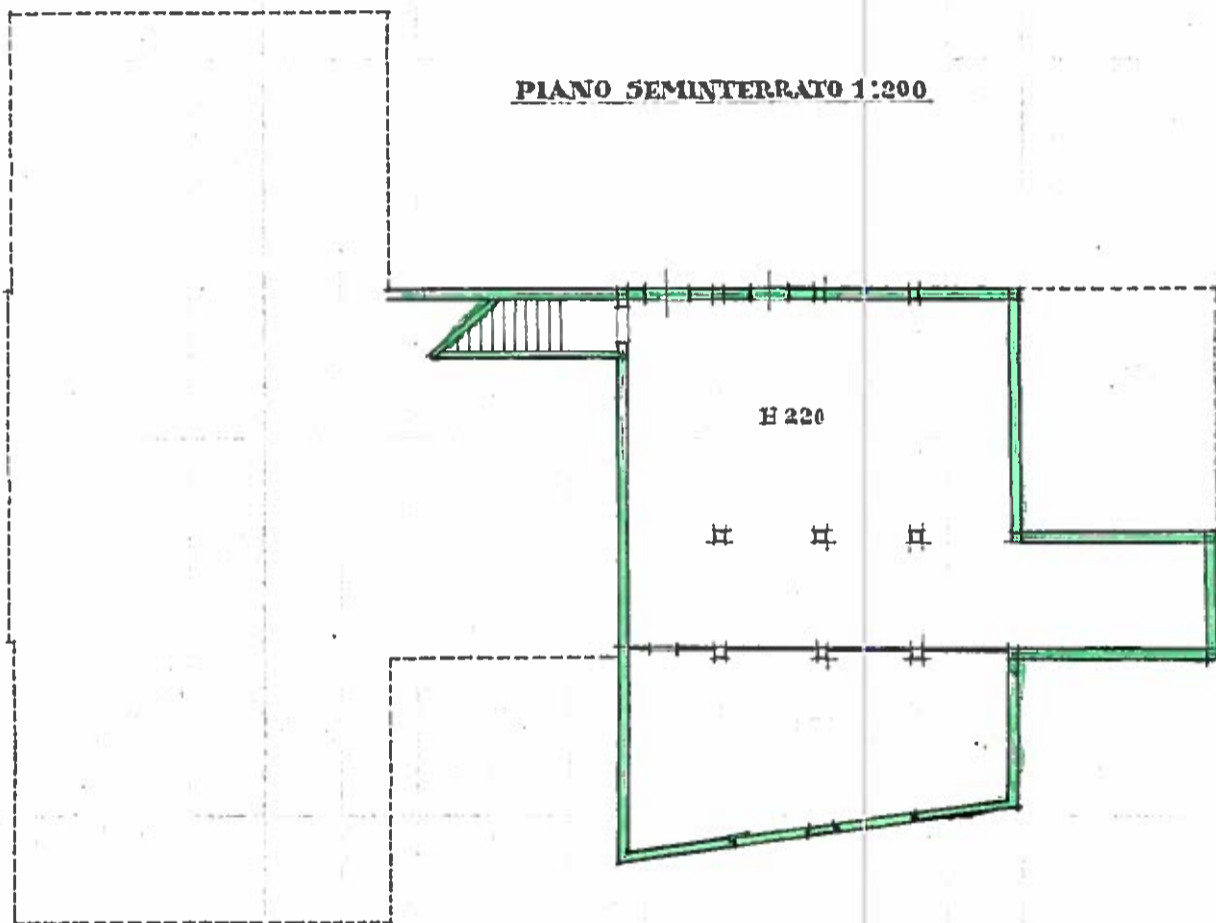

**SUB 1**

map 580

ORIENTAMENTO

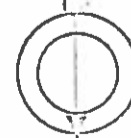

SCALA DI 1:200

SPAZIO RISERVATO PER LE ANNOTAZIONI D'UFFICIO

DAT.:

PROT. N°

Compilata dal Parito Edile

(Titolo, nome e cognome del tecnico)

Valentina Giussani

Iscritta all'Albo dei periti industriali

della Provincia di Como

N. 1159870



DIREZIONE GENERALE DEL CATASTO E DEI SERVIZI TECNICI ERARIALI

Lire 20

# NUOVO CATASTO EDILIZIO URBANO

(R. DECRETO-LEGGE 13 APRILE 1939, N. 632)

Planimetria dell'immobile situato nel Comune di Como Sez. Cens. Camerlata Via (ex via alla chiesa) Via di Loma

Ditta Comune di Como

Allegata alla dichiarazione presentata all'Ufficio Tecnico Erariale di Como

M. N.º 1159870

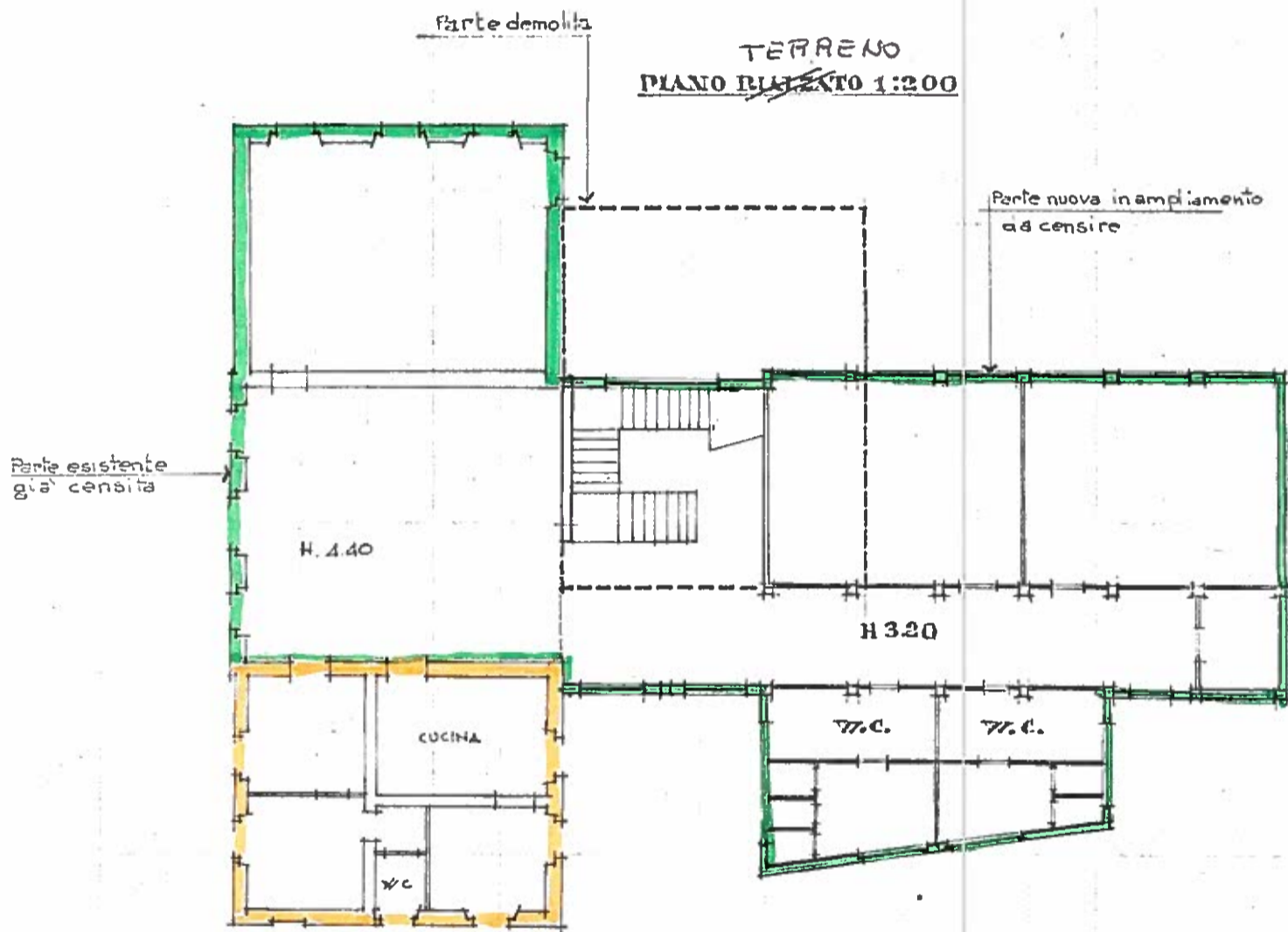

ESTR. MAPPA 1:2000  
Fig. 8 Camerlata

- SUB 1
- SUB 2

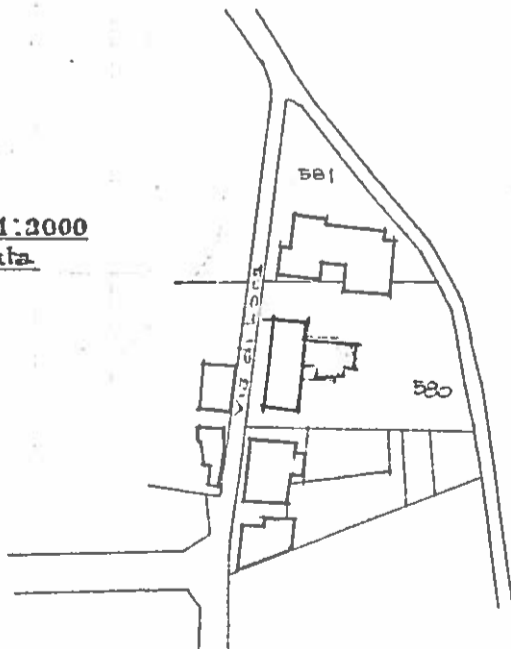

MAP. 580

ORIENTAMENTO

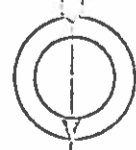

SCALA DI 1:200

SPAZIO RISERVATO PER LE ANNOTAZIONI D'UFFICIO

DATA  
F. C. N.º

Compilata dal Perito Edile  
(Titolo, nome e cognome del tecnico)  
Volontario Giuseppe  
 Iscritto all'Albo dei periti industriali  
 della Provincia di Como  
 DATA 1-2-1970



MINISTERO DELLE FINANZE  
DIREZIONE GENERALE DEL CATASTO E DEI SERVIZI TECNICI ERARIALI

Lire  
20

# NUOVO CATASTO EDILIZIO URBANO

(R. DECRETO-LEGGE 13 APRILE 1939, N. 652)

Planimetria dell'immobile situato nel Comune di Como Sez. Cens. Camerlata Via ~~Ex via alla chiesa~~ Via di Lora

Ditta ..... Comune di Como

Allegata alla dichiarazione presentata all'Ufficio Tecnico Erariale di Como

M N° 1159870

PIANO PRIMO 1:200



SUB 1

map. 580

SUB 3

ORIENTAMENTO



SCALA DI 1.200

SPAZIO RISERVATO PER LE ANNOTAZIONI D'UFFICIO

DATA  
PROG. N°

Compilata dal Perito Edile

(Titolo, nome e cognome del tecnico)

Volonterio Giuseppe

Iscritto all'Albo dei periti industriali

della Provincia di Como

DATA: 12-1978

Firma: [Signature]



DIREZIONE GENERALE DEL CATASTO E DEI SERVIZI TECNICI ERARIALI

Lire  
20

# NUOVO CATASTO EDILIZIO URBANO

(R. DECRETO-LEGGE 13 APRILE 1939, N. 652)

Planimetria dell'immobile situato nel Comune di Como Sez. Cons. Camerata Via ~~Ex via alla chiesa~~ Via di Lora

Ditta Comune di Como

Allegata alla dichiarazione presentata all'Ufficio Tecnico Erariale di Como

M N° 1159870

PIANO SECONDO 1:200

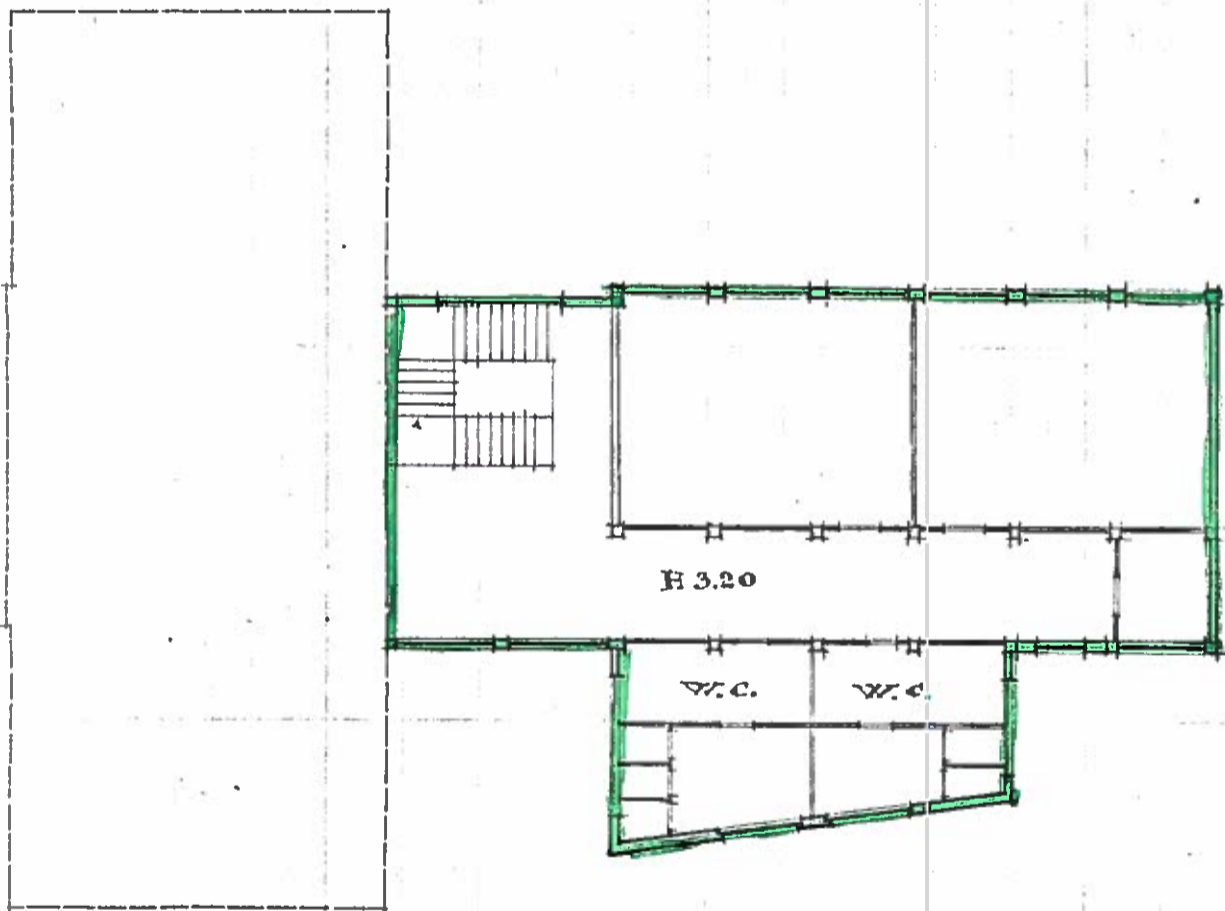

**SUB 1**

map. 580

ORIENTAMENTO

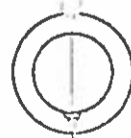

SCALA DI 1:200

SPAZIO RISERVATO PER LE ANNOTAZIONI D'UFFICIO

DATA  
PROT. N°

Compilata dal Perito Edile  
(Titolo, nome e cognome del tecnico)

Valentini Giuseppe

Iscritto all'Albo dei periti industriali  
della Provincia di Como

DATA 1-2-1970

Firma: Valentini Giuseppe

**UFFICIO PROVINCIALE DI: COMO TERRITORIO**

Situazione aggiornata al : 03/12/2016

**Dati della ricerca**

Catasto: **Fabbricati**

Comune di: **COMO** Codice: **C933**

Sezione urbana: **cam** Foglio: **8** Particella: **580**

Immobili individuati: **3**

Motivazione: **Altri fini istituzionali**

**Elenco Immobili**

	Foglio	Particella	Sub	Indirizzo	Zona cens	Categoria	Classe	Consistenza	Rendita	Partita	Altri Dati ①
<input type="radio"/>	CAM/8	580	1	COMO VIA DI LORA, 20 Piano S1- T - 1 - 2	1	B/5	4	4916 mc	Euro:4.570,02		
<input type="radio"/>	CAM/8	580	2	COMO VIA DI LORA, 20 Piano T	1	A/3	2	4,5 vani	Euro:488,05		
<input type="radio"/>	CAM/8	580	3	COMO VIA DI LORA, 20 Piano 1	1	A/3	2	4,5 vani	Euro:488,05	1031	

PROPOSTA DI FRAZIONAMENTO  
LINEA DI FRAZIONAMENTO

DA CEDERE  
RESTA IN DITTA

E=1508100

1 Particella n. 580

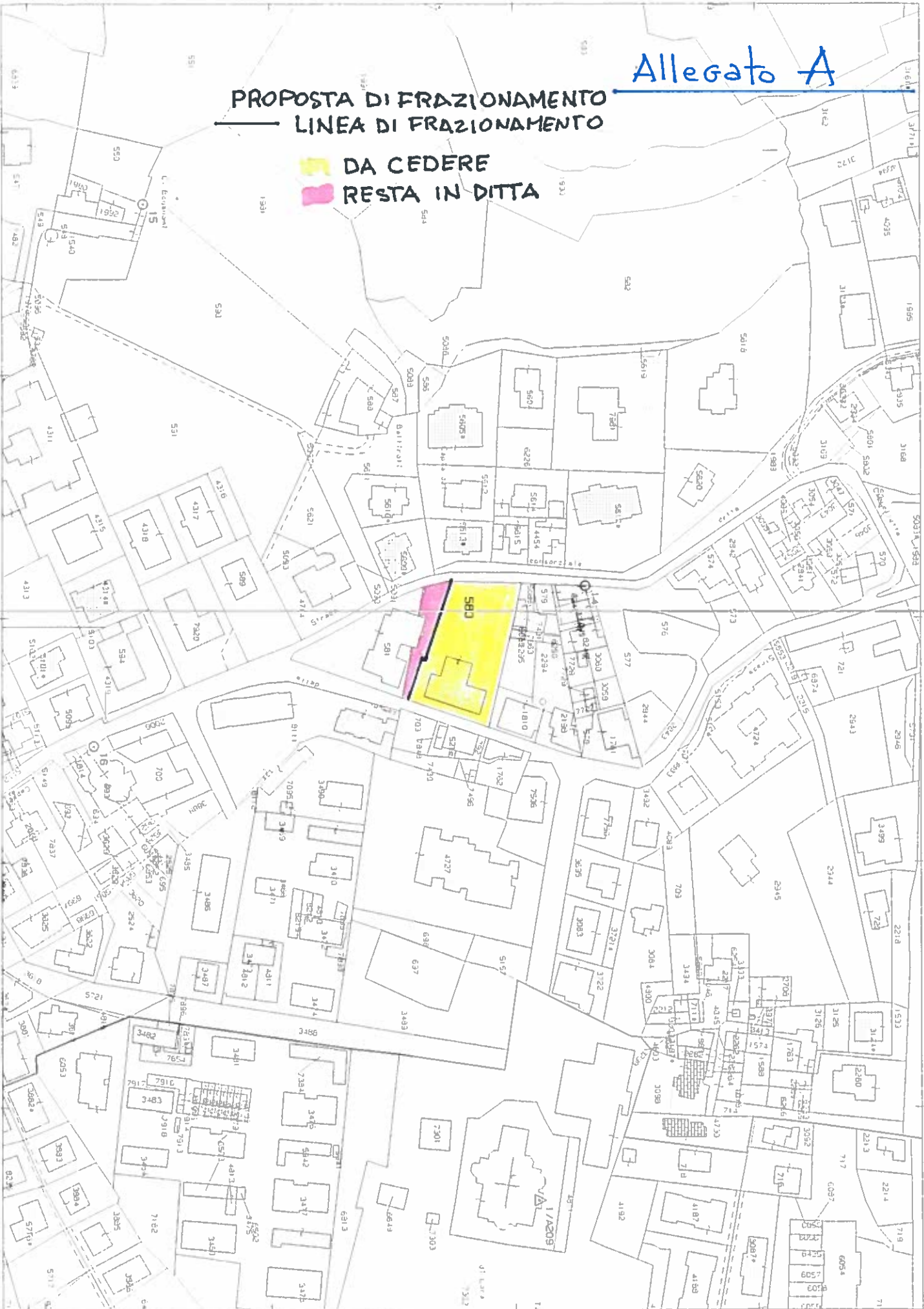

Direzione Provinciale di Como Ufficio Provinciale - Territorio - Direttore DOTT. GIUSEPPE FIDONE VIS. Tel. esente per fini istituzionali

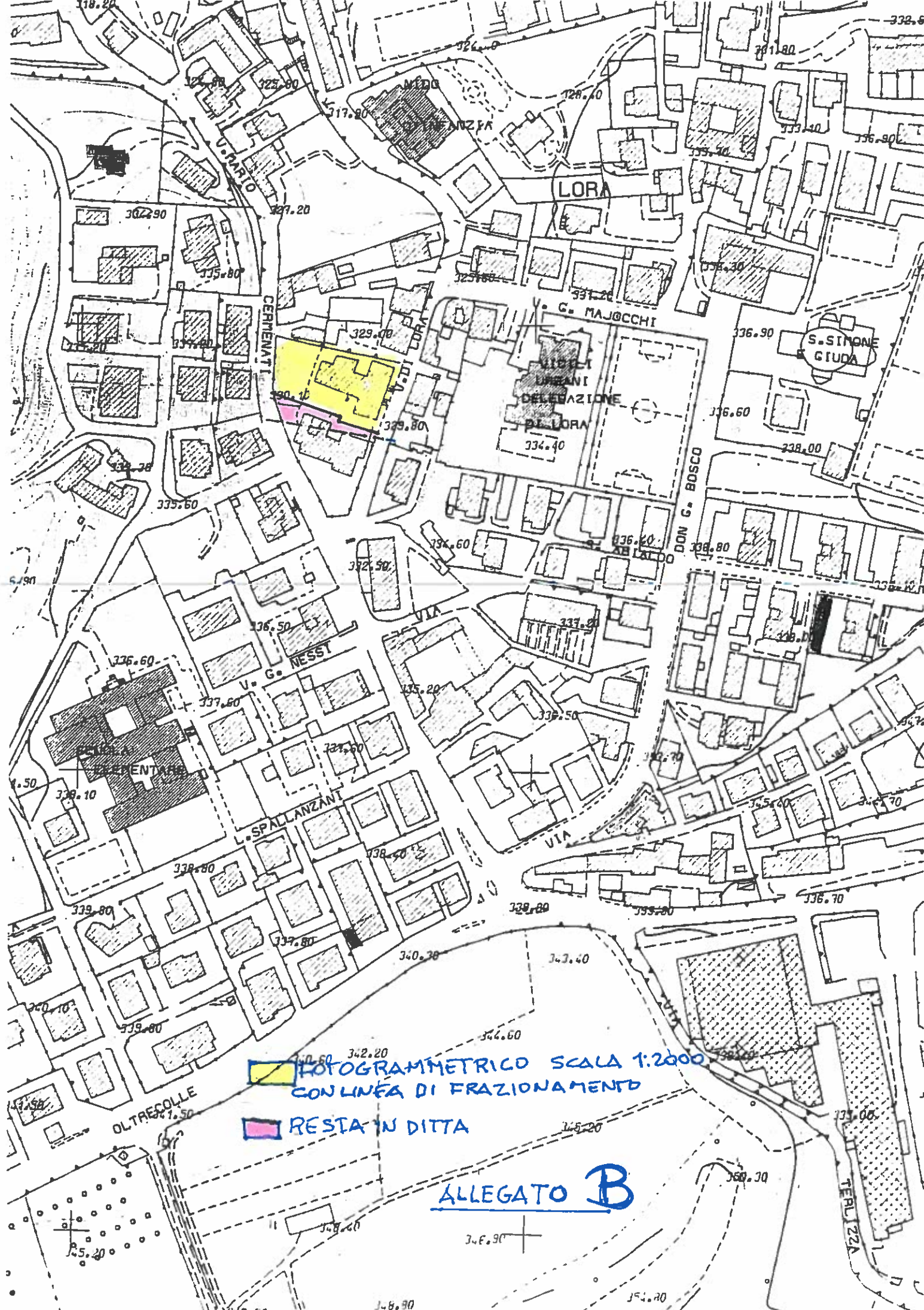

FOTOGRAMMETRICO SCALA 1:2000  
CON LINEA DI FRAZIONAMENTO

RESTA IN DITTA

ALLEGATO B