

Legenda della carta 6.5

Superfici per categorie

- aree agricole
- aree boscate
- frangia urbana
- parchi e impianti sportivi

 rea s.c.r.l.

a cura dott. agr. Claudio Febelli

 **Comune di Como**

PIANO DI GOVERNO DEL TERRITORIO
EX ART. 7 DELLA L.R. 12/2005 E S.M.I.

DOCUMENTO DI PIANO

6. Caratterizzazione degli spazi inedificati e dell'assetto
agricolo

6.5 Tavola delle superfici coinvolte nella costituzione
della rete ecologica (rapporto 1/10000)

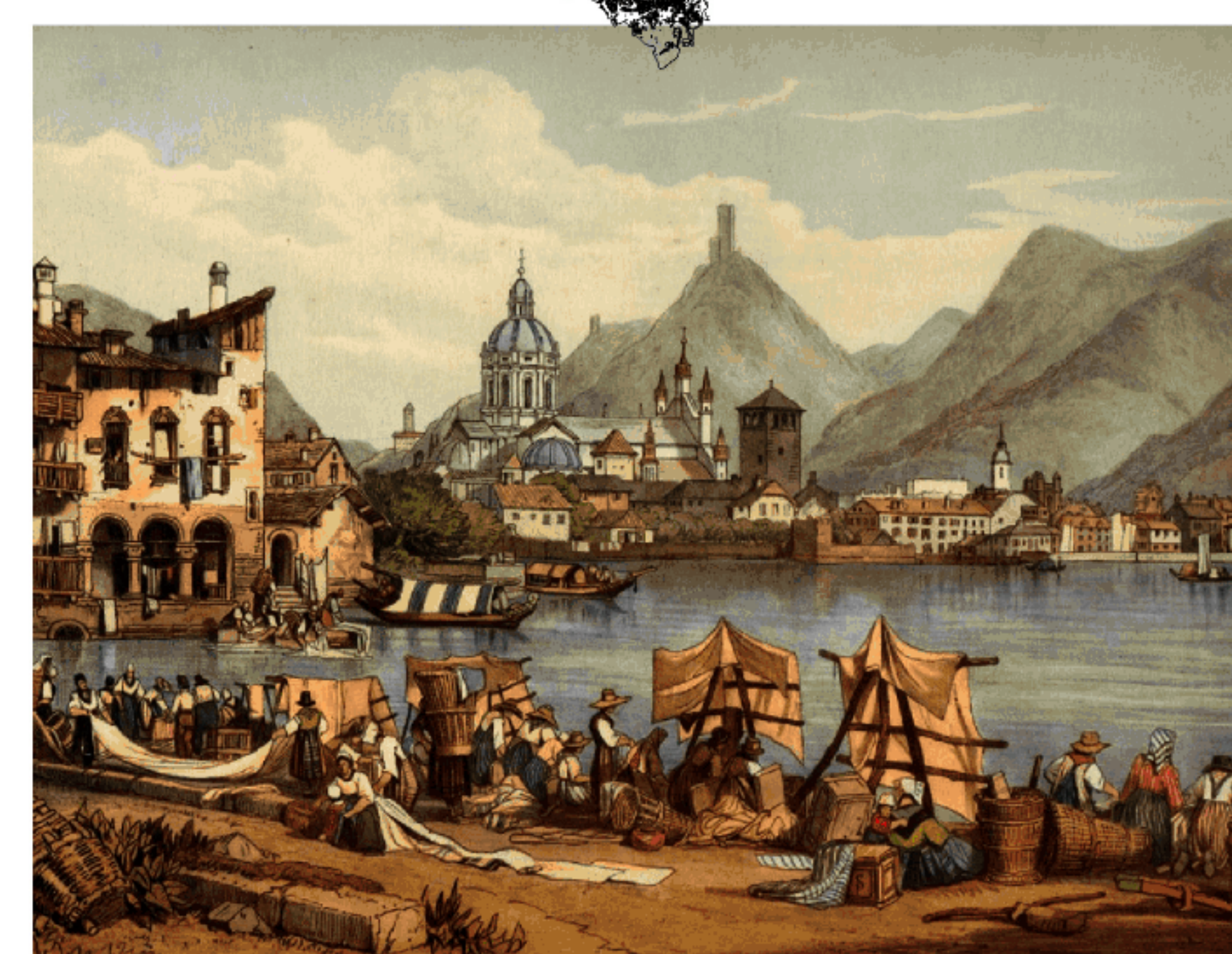

Ufficio comunale di Piano
Presidenza (Nunzio Faldano), coordinamento delle attività (Roberto Lario), coordinamento scientifico (Pier Luigi Pavullo),
supporto giuridico e segreteria (Rossana Tosez)