

Legenda della carta 6.2

Integrità naturalistica

- caratteri naturali compromessi
- caratteri naturali diversi
- caratteri naturali originari
- caratteri naturali riacquistati

rea s.c.r.l.

a cura dott. agr. Claudio Febelli

 **Comune di Como**

PIANO DI GOVERNO DEL TERRITORIO
EX ART. 7 DELLA L.R. 12/2005 E S.M.I.

DOCUMENTO DI PIANO

6. Caratterizzazione degli spazi inedificati e dell'assetto agricolo

6.2 Tavola dell'integrità naturalistico-ambientale (rapporto 1/10000)

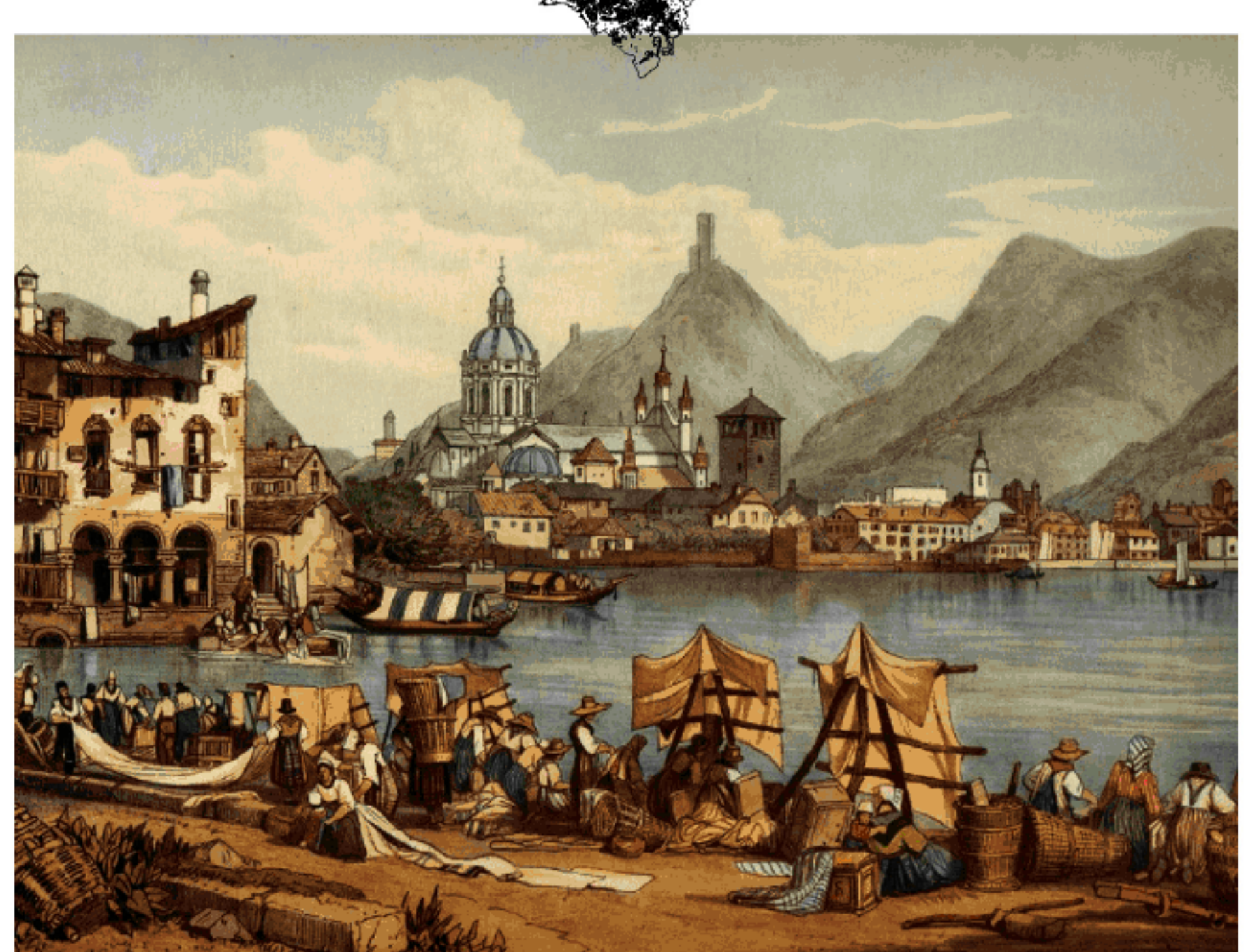

Ufficio comunale di Piano
Presidenza (Nunzio Fabbiani), coordinamento delle attività (Roberto Lario), coordinamento scientifico (Pier Luigi Pasillo), supporto giuridico e segreteria (Rossana Tosez)