

Agenzia delle Entrate
CATASTO FABBRICATI
Ufficio Provinciale di
Como

Dichiarazione protocollo n. CO0017353 del 23/02/2023

Comune di Como

Piazza Cacciatori Delle Alpi

civ. 1

Identificativi Catastali:

Sezione: BOR

Foglio: 5

Particella: 282

Subalterno: 1

Compilata da:

Iscritto all'albo:
Periti Edili

Prov. Como

N. 1788

Planimetria

Scheda n. 1

Scala 1:200

PIANO TERRA

PIAZZA CACCIATORI DELLE ALPI

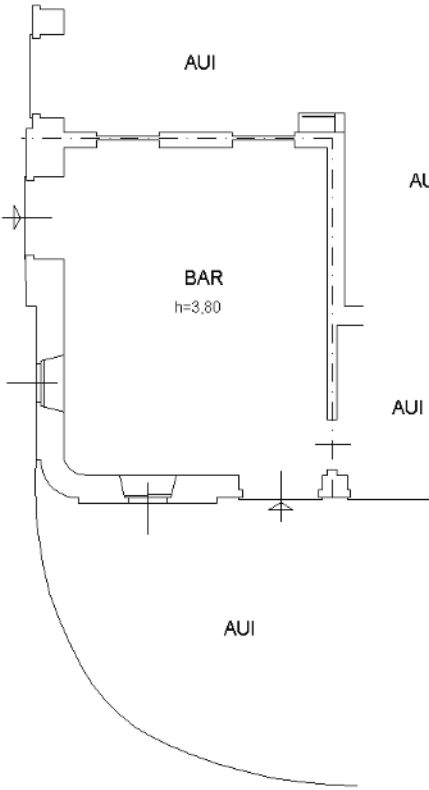

VIA FELICE CAVALLOTTI



Ultima planimetria in atti

Data: 28/03/2024 - n. T155602 - Richiedente: [redacted]

Totale schede: 1 - Formato di acquisizione: A4(210x297) - Formato stampa richiesto: A4(210x297)

Agenzia delle Entrate
CATASTO FABBRICATI
Ufficio Provinciale di
Como

Dichiarazione protocollo n. CO0017353 del 23/02/2023

Comune di Como

Piazza Cacciatori Delle Alpi

civ. 1

Identificativi Catastali:

Sezione: BOR

Foglio: 5

Particella: 282

Subalterno: 1

Compilata da:

Iscritto all'albo:
Periti Edili

Prov. Como

N. 1788

Planimetria

Scheda n. 1

Scala 1:200

PIANO TERRA

PIAZZA CACCIATORI DELLE ALPI

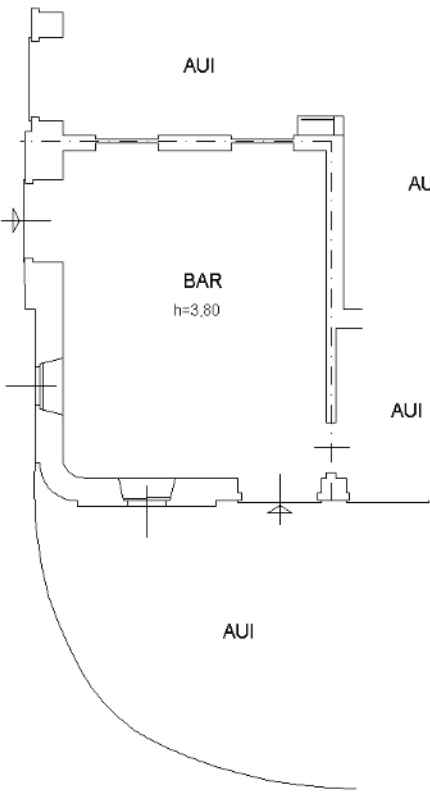

VIA FELICE CAVALLOTTI



Ultima planimetria in atti

Data: 28/03/2024 - n. T155602 - Richiedente:

Totale schede: 1 - Formato di acquisizione: A4(210x297) - Formato stampa richiesto: A4(210x297)

Agenzia delle Entrate
CATASTO FABBRICATI
Ufficio provinciale di
Como

Dichiarazione protocollo n. CO0017352 del 23/02/2023
Comune di Como
Piazza Cacciatori Delle Alpi
civ. 1

Identificativi Catastali:
Sezione: BOR
Foglio: 5
Particella: 282
Subalterno: 2
Compilata da:
[redacted]
Iscritto all'albo:
Periti Edili
Prov. Como
N. 1788

Scala 1: 200

PIANO PRIMO SOTTOSTRADA

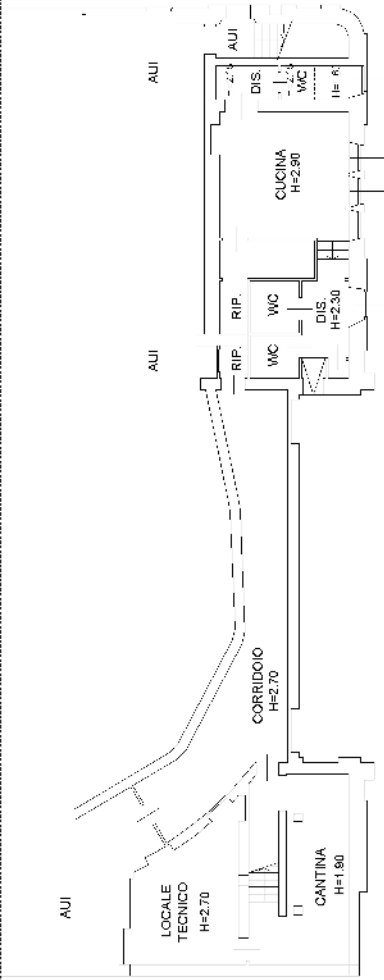

PIANO TERRA

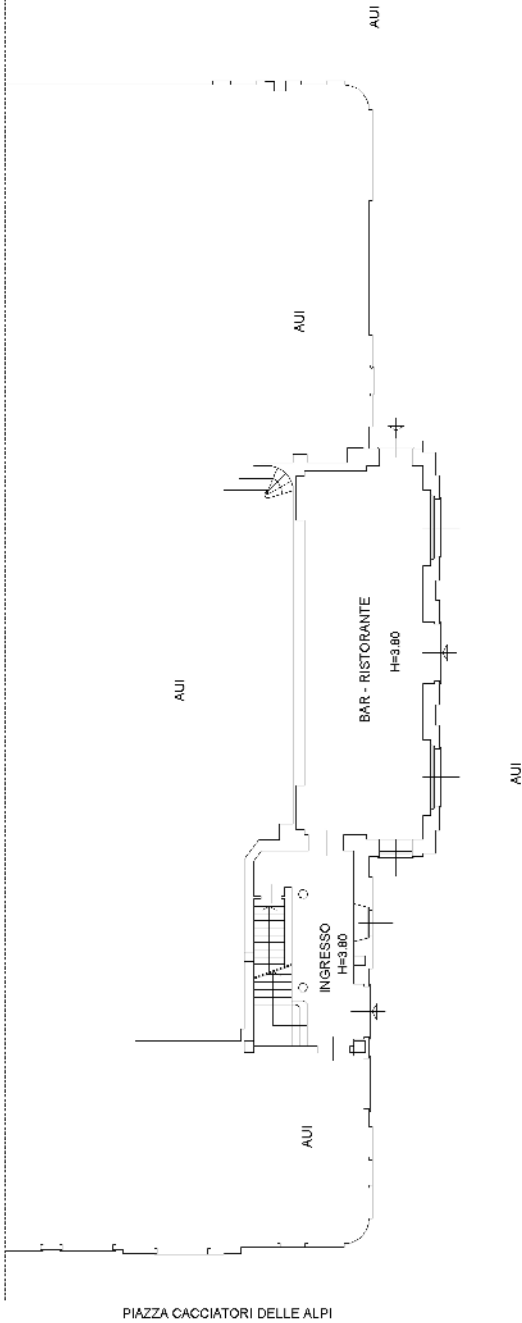

PIAZZA CACCIATORI DELLE ALPI

Agenzia delle Entrate
CATASTO FABBRICATI
Ufficio provinciale di
Como

Dichiarazione protocollo n. CO0017352 del 23/02/2023
Comune di Como
Piazza Cacciatori Delle Alpi
civ. 1

Identificativi Catastali:
Sezione: BOR
Foglio: 5
Particella: 282
Subalterno: 2
Compilata da:
[redacted]
Iscritto all'albo:
Periti Edili
Prov. Como
N. 1788

Scala 1: 200

PIANO PRIMO

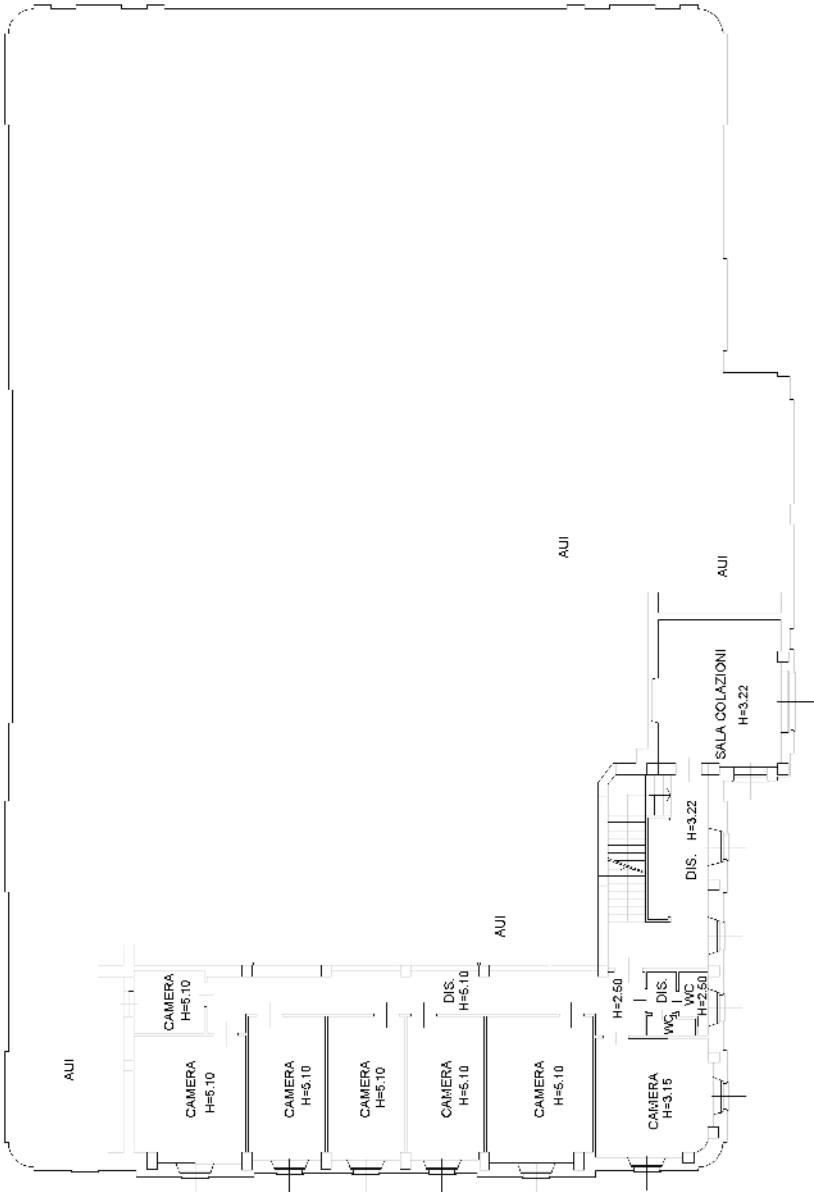

PIAZZA CACCIATORI DELLE ALPI

Agenzia delle Entrate
CATASTO FABBRICATI
Ufficio provinciale di
Como

Dichiarazione protocollo n. CO0017352 del 23/02/2023
Comune di Como
Piazza Cacciatori Delle Alpi
civ. 1

Identificativi Catastali:
Sezione: BOR
Foglio: 5
Particella: 282
Subalterno: 2
Compilata da:
[redacted]
Iscritto all'albo:
Periti Edili
Prov. Como
N. 1788

Scala 1: 200

PIANO SECONDO

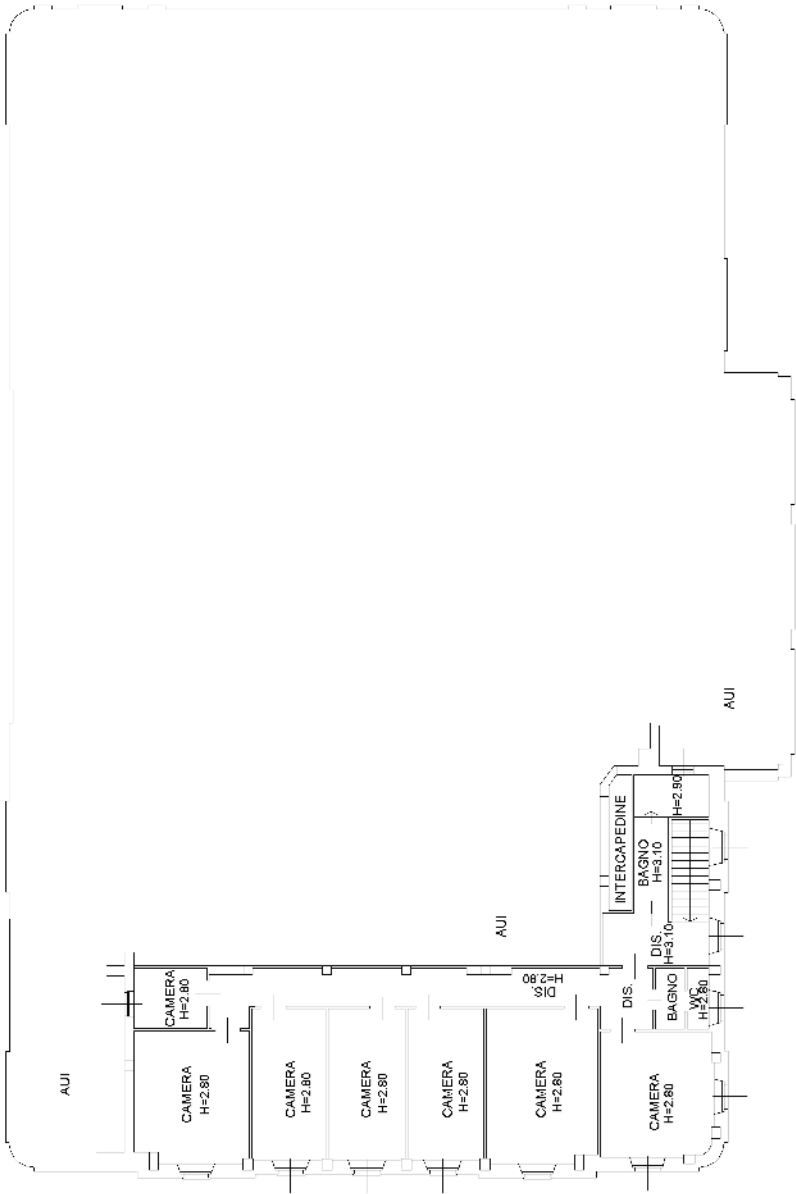

PIAZZA CACCIATORI DELLE ALPI

Ultima planimetria in atti

Agenzia delle Entrate
CATASTO FABBRICATI
Ufficio provinciale di
Como

Dichiarazione protocollo n. CO0017352 del 23/02/2023
Comune di Como
Piazza Cacciatori Delle Alpi

Planimetria
Scala 1: 200

civ. 1

Identificativi Catastali:
Sezione: BOR
Foglio: 5
Particella: 282
Subalterno: 2

Compilata da:
[redacted]
Iscritto all'albo:
Periti Edili
Prov. Como
N. 1788

PIANO PRIMO SOTTOSTRADA

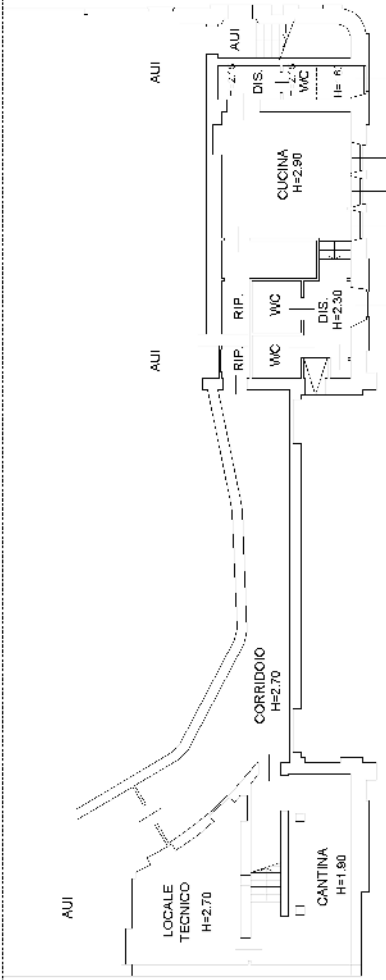

PIANO TERRA

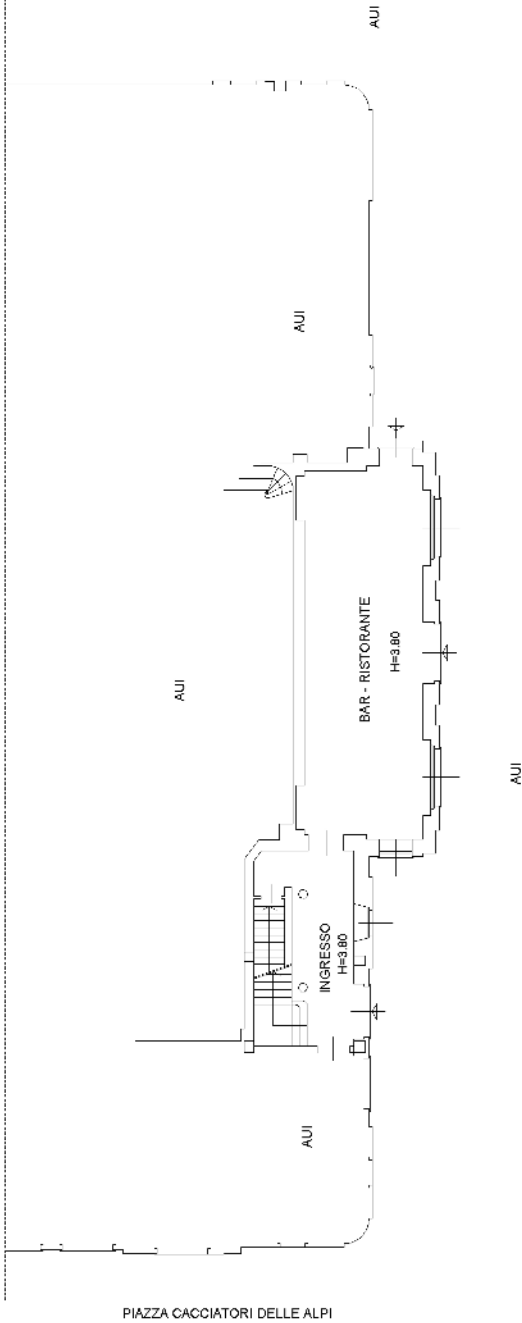

PIAZZA CACCIATORI DELLE ALPI

Agenzia delle Entrate
CATASTO FABBRICATI
Ufficio provinciale di
Como

Dichiarazione protocollo n. CO0017352 del 23/02/2023
Comune di Como
Piazza Cacciatori Delle Alpi
civ. 1

Identificativi Catastali:
Sezione: BOR
Foglio: 5
Particella: 282
Subalterno: 2
Compilata da:
[redacted]
Iscritto all'albo:
Periti Edili
Prov. Como
N. 1788

Scala 1: 200

PIANO PRIMO

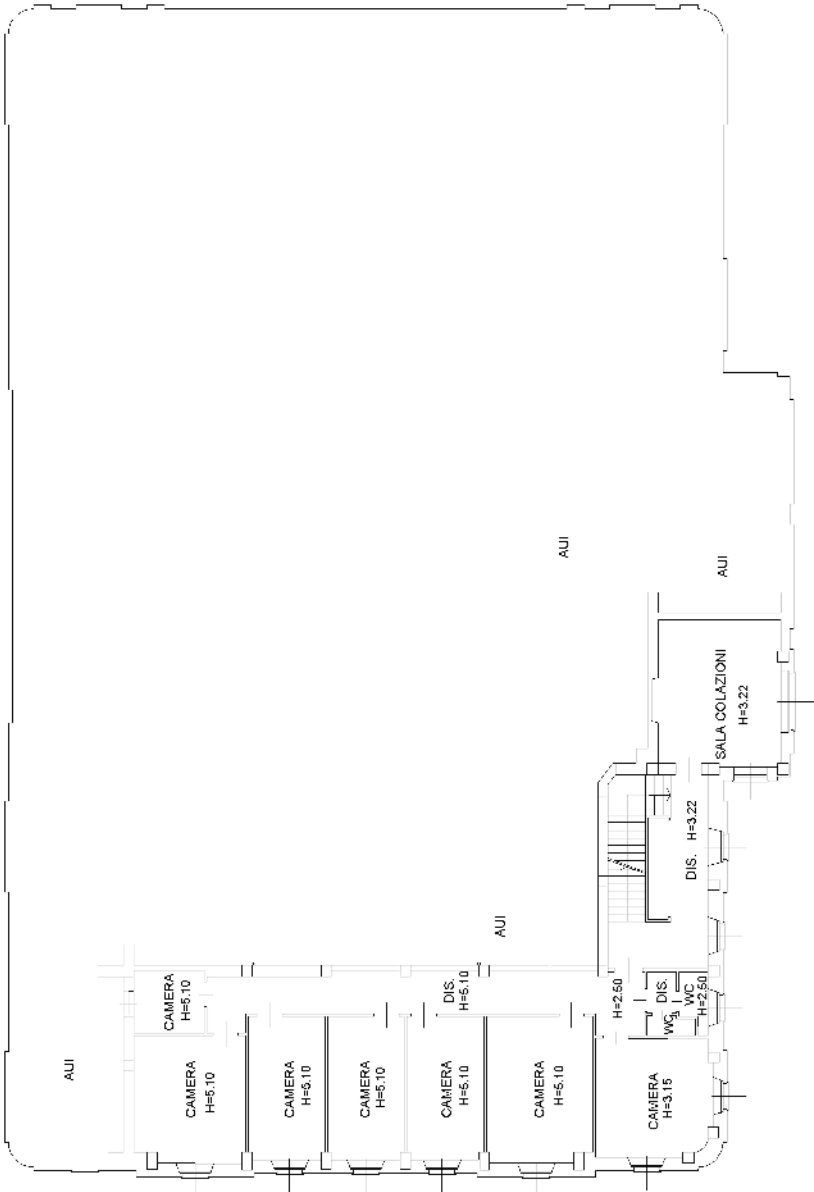

PIAZZA CACCIATORI DELLE ALPI

Agenzia delle Entrate
CATASTO FABBRICATI
Ufficio provinciale di
Como

Dichiarazione protocollo n. CO0017352 del 23/02/2023
Comune di Como
Piazza Cacciatori Delle Alpi
civ. 1

Identificativi Catastali:
Sezione: BOR
Foglio: 5
Particella: 282
Subalterno: 2
Compilata da:
[redacted]
Iscritto all'albo:
Periti Edili
Prov. Como
N. 1788

Scala 1: 200

PIANO SECONDO

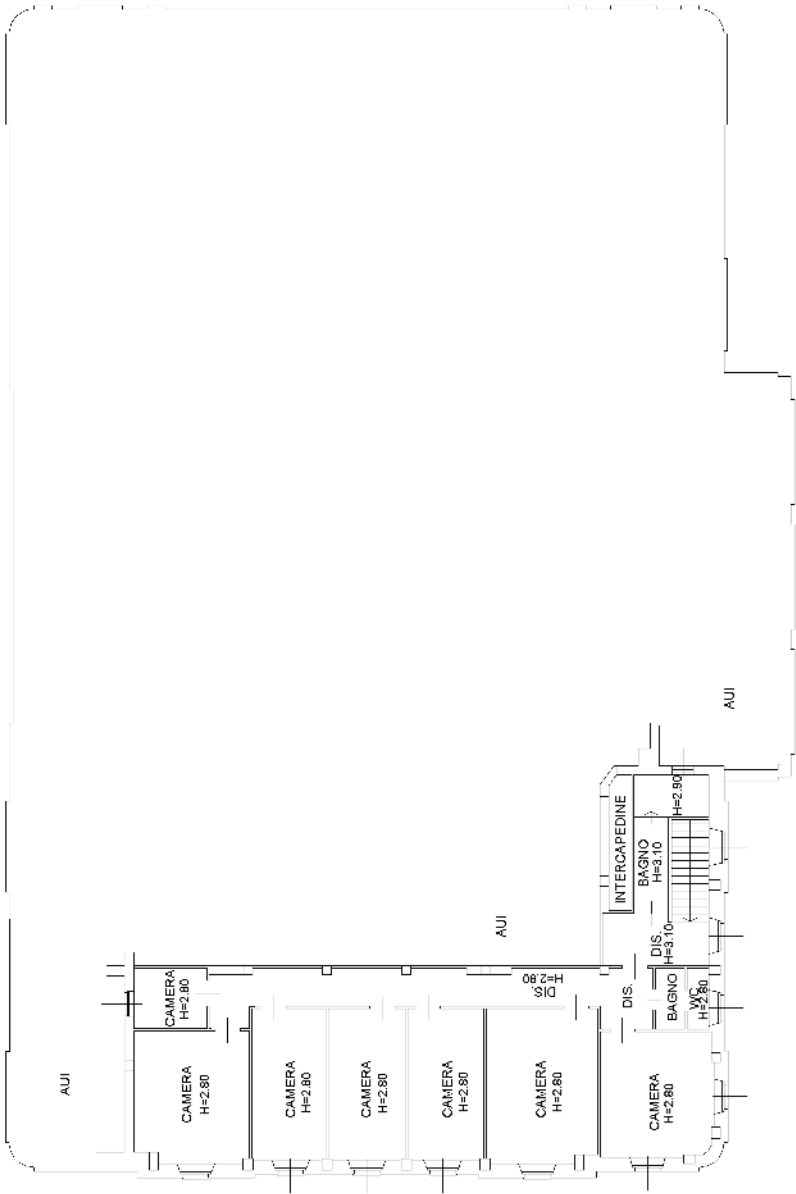

PIAZZA CACCIATORI DELLE ALPI



MINISTERO DELLE FINANZE

DIREZIONE GENERALE DEL CATASTO E DEI SERVIZI TECNICI ERARIALI

ACCERTAMENTO GENERALE DELLA PROPRIETA' IMMOBILIARE URBANA

(R. DECRETO LEGGE 13 APRILE 1939-XVII N°652)

Planimetria degli immobili urbani denunciati con la Scheda N° 11618129

Comune **COMO**

Ditta **S. A. POLITEAMA**

Via **28 OTTOBRE-1-**

PI **COMO**

mi Segnare cognome, nome, paternita' del solo primo intestatario

ACCERTAMENTO GENERALE DELLA PROPRIETA' IMMOBILIARE URBANA

(R.D.L. 13 aprile 1939-XVII, n. 652)

COMUNE

di **COMO**

Talloncino di riscontro DELLA

SCHEDA NUMERO

8.2.

11618129

AVVERTE SI AVVERTE - Il presente talloncino deve essere incollato a cura del dichiarante sulla planimetria (riproducendo la unita immobiliare denunciata con la presente scheda) da presentare al sensi dell'articolo 7 del R. D. L. 13 aprile 1939-XVII, n. 652.

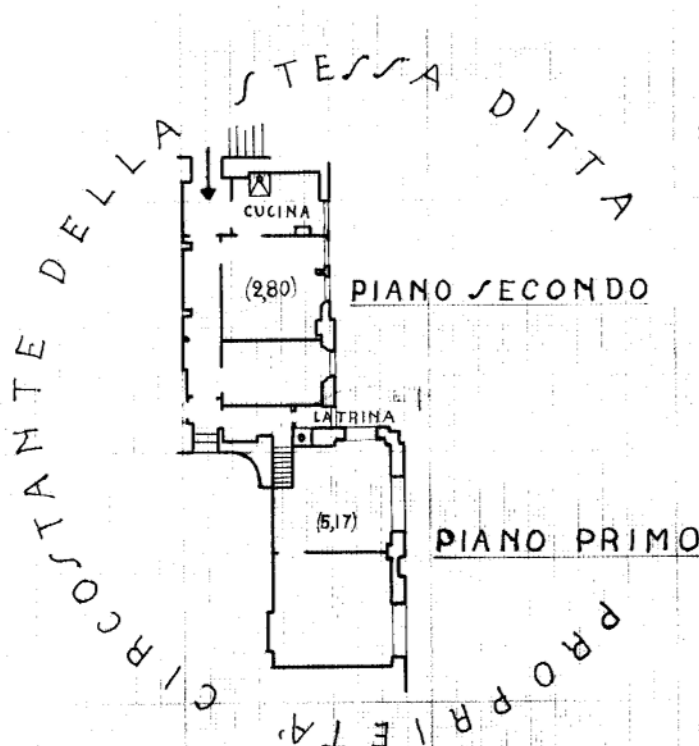

ORIENTAMENTO



SCALA 1:200

Completata da

DOTT. ING. [REDACTED]

Iscritto all'Albo degli INGEGNERI della Provincia di **ROMA**

Firma [REDACTED]

Ultima planimetria in atti

Data presentazione: 24/11/1939 - Data: 28/03/2024 - n. T158487 - Richiedente: PGNMRG6387014/2-1940-XVIII

Totale schede: 1 - Formato di acquisizione: A3(297x420) - Formato stampa richiesto: A4(210x297)



MINISTERO DELLE FINANZE
DIREZIONE GENERALE DEL CATASTO E DEI SERVIZI TECNICI ERARIALI

ACCERTAMENTO GENERALE DELLA PROPRIETA' IMMOBILIARE URBANA
(R. DECRETO LEGGE 13 APRILE 1939-XVII N°652)

Planimetria degli immobili urbani denunciati con la Scheda N° 11618129
Comune **COMO** Ditta **S. A. POLITEAMA**
Via **28 OTTOBRE-1-** **PI COMO**
mi Segnare cognome, nome, paternita' del solo primo intestatario

ACCERTAMENTO GENERALE DELLA PROPRIETA' IMMOBILIARE URBANA
(R.D.L. 13 aprile 1939-XVII, n. 652)

COMUNE
di *Como*

Talloncino di riscontro
DELLA
SCHEDA NUMERO
S. 2.
Alfredo
410.10.000
11618129
AVVERTE PERA - Il presente talloncino deve essere incollato a cura del dichiarante sulla planimetria (riproducendo la unita immobiliare denunciata con la presente scheda) da presentare al sensi dell'articolo 7 del R. D. L. 13 aprile 1939-XVII, n. 652.

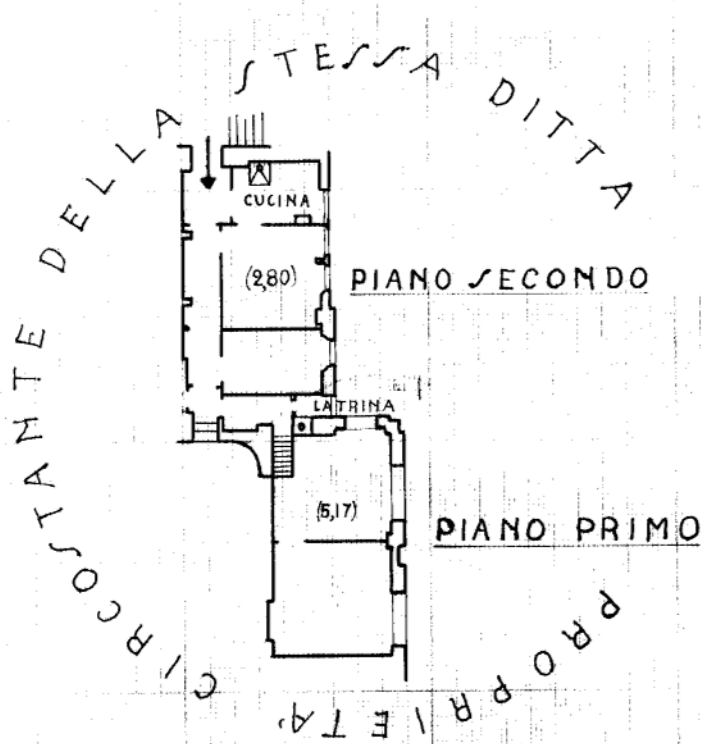

denunciato
il PT. del P.D.
VIALE 28 OTTOBRE
282/5

ORIENTAMENTO



SCALA 1:200

Compilata da

DOTT. ING. [redacted]

Iscritto all'Albo degli INGEGNERI della Provincia di **ROMA**

Ultima planimetria in atti

835 - 24-11-39



MINISTERO DELLE FINANZE

DIREZIONE GENERALE DEL CATASTO E DEI SERVIZI TECNICI ERARIALI

ACCERTAMENTO GENERALE DELLA PROPRIETA' IMMOBILIARE URBANA

(R. DECRETO LEGGE 13 APRILE 1939-XVII N°652)

Planimetria degli immobili urbani denunciati con la Scheda N° 11618127

Comune **COMO**

Ditta **SOC. ANONIMA**

Via **28 OTTOBRE -1-**

POLITEAMA DI COMO

Segnare cognome, nome, paternità del solo primo intestatario

ACCERTAMENTO GENERALE DELLA
PROPRIETA' IMMOBILIARE URBANA

(R.D.L. 13 aprile 1939-XVII, n. 652)

COMUNE

di **Como**

Talloncino di riscontro
DELLA

SCHEDA NUMERO

22

11618127

Attesto Mod. 100/1000

AVVERTENZA: Il presente
talloncino deve essere incollato a
cura del dichiarante sulla plani-
metria (riproducendo la unità im-
mobiliare denunciata con la pre-
sente scheda) da presentare al
senso dell'articolo 7 del R. D. L.
13 aprile 1939-XVII, n. 652.

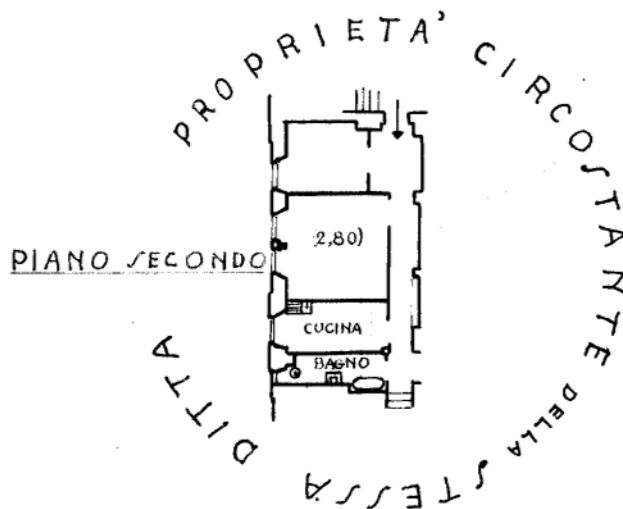

ORIENTAMENTO



SCALA in 1:200

Compilata da:

DOTT. ING. **[Redacted]**

Iscritto all'Albo degli **INGEGNERI**
della Provincia di **ROMA**

Firma **[Redacted]**

Ultima planimetria in atti

Data presentazione: 24/11/1939 - Data: 28/03/2024 - n. T158754 - Richiedente:

Totale schede: 1 - Formato di acquisizione: A3(297x420) - Formato stampa richiesto: A4(210x297)

1940-XVIII



MINISTERO DELLE FINANZE
DIREZIONE GENERALE DEL CATASTO E DEI SERVIZI TECNICI ERARIALI

ACCERTAMENTO GENERALE DELLA PROPRIETA' IMMOBILIARE URBANA
(R. DECRETO LEGGE 13 APRILE 1939-XVII N°652)

Planimetria degli immobili urbani denunciati con la Scheda N° 11618127
Comune **COMO** Ditta **SOC. ANONIMA POLITEAMA DI COMO**
Via **28 OTTOBRE -1-**
Segnare cognome, nome, paternità del solo primo intestatario

ACCERTAMENTO GENERALE DELLA PROPRIETA' IMMOBILIARE URBANA

(R.D.L. 13 aprile 1939-XVII, n. 652)

COMUNE

di **Como**

Talloncino di riscontro

DELLA

SCHEDA NUMERO

22

11618127

22 **11618127**

AVVERTENZA: Il presente talloncino deve essere incollato a cura del dichiarante sulla planimetria (riproducendo la unità immobiliare denunciata con la presente scheda) da presentare ai sensi dell'articolo 7 del R. D. L. 13 aprile 1939-XVII, n. 652.

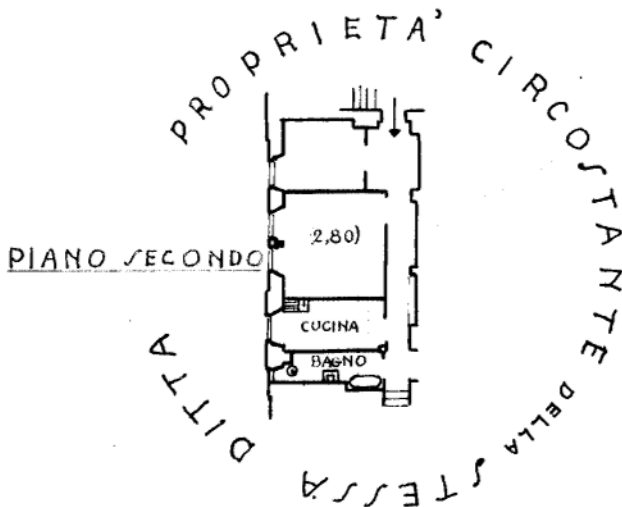

VIALE 28 OTTOBRE

ORIENTAMENTO



SCALA in 1:200

Compilata da:

DOTT. ING. [redacted]

(titolo, nome e cognome del tecnico)

Iscritto all'Albo degli INGEGNERI della Provincia di ROMA

Firma [redacted]

Ultima planimetria in atti



MINISTERO DELLE FINANZE

DIREZIONE GENERALE DEL CATASTO E DEI SEI

ARIATI

ACCERTAMENTO GENERALE DELLA PROPRIETA' IMMOBILIARE URBANA

(R. DECRETO LEGGE 13 APRILE 1939, n. 652)

Planimetria degli immobili urbani denunciati con la Scheda IV. 11618128

Comune COMO

Ditta SOCIETA' ANONIMA
POLITEAMA DI COMO

28 OTTOBRE -1-

(assegnare cognome, nome, paternita' del suo predecestralista)

ACCERTAMENTO GENERALE DELLA
PROPRIETA' IMMOBILIARE URBANA

(R.D.L. 13 aprile 1939-XVII, n. 652)

COMUNE

di Como

Talloncino di riscontro

DELLA

SCHEDA NUMERO

83

11618128

AVVERTENZA: Il presente
talloncino deve essere incollato a
copia del dichiarante sulle plani-
metrie (riprodurre la unita' im-
mobiliare denunciata con la pre-
senza schede) da presentare ai
senzi dell'articolo 7 del R. D. L.
13 aprile 1939-XVII, n. 652.

PIANO TERZO

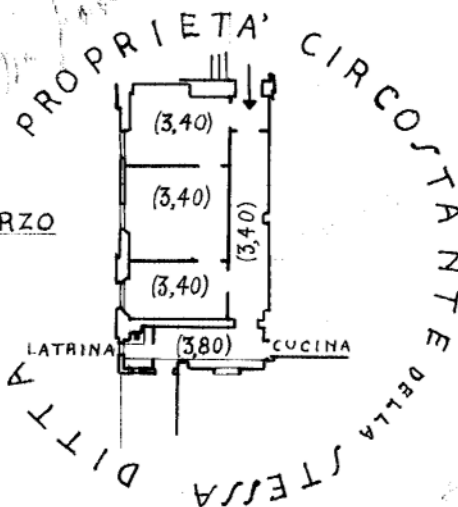

VIALE 28 OTTOBRE

ORIENTAMENTO



Scala 1:200

Disegnata da

Iscritto all'Albo degli INGEGNERI
della Provincia di ROMA

Firma

Ultima planimetria in atti

Data presentazione: 24/11/1939 - Data: 28/03/2024 - n. T158961 - Richiedente: PGNMR063870144R

Totale schede: 1 - Formato di acquisizione: A3(297x420) - Formato stampa richiesto: A4(210x297)



MINISTERO DELLE FINANZE

DIREZIONE GENERALE DEL CATASTO E DEI SEI

ARIATI

ACCERTAMENTO GENERALE DELLA PROPRIETA' IMMOBILIARE URBANA

(R. DECRETO LEGGE 13 APRILE 1939, n. 62)

Planimetria degli immobili urbani denunciati con la Scheda IV. 11618128

Comune COMO

Ditta SOCIETA' ANONIMA POLITEAMA DI COMO

28 OTTOBRE -1-

assegnare cognome, nome, paternita' del suo prezo' annesso

ACCERTAMENTO GENERALE DELLA PROPRIETA' IMMOBILIARE URBANA

(R.D.L. 13 aprile 1939-XVII, n. 62)

COMUNE

di Como

Talloncino di riscontro DELLA

SCHEDA NUMERO

83

Edizione 11.10.1939

11618128

AVVERTENZA: Il presente talloncino deve essere incollato a cura del dichiarante sulle planimetrie (riprodurre la unita' immobiliare denunciata con la presente scheda) da presentare ai sensi dell'articolo 7 del R. D. L. 13 aprile 1939-XVII, n. 62.

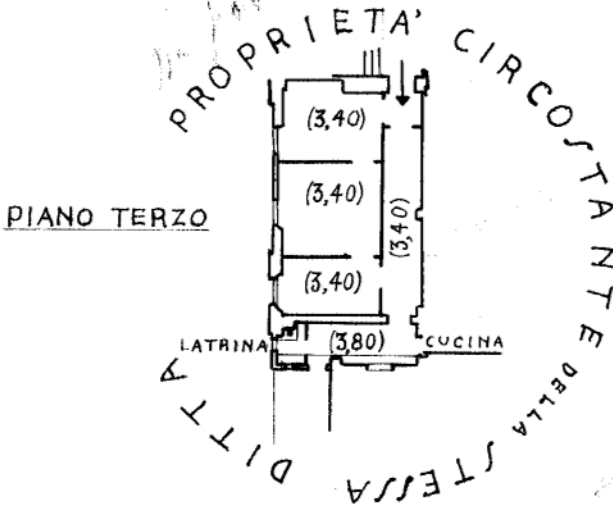

VIALE 28 OTTOBRE

ORIENTAMENTO



Scala 1:200

Disegnato da

DOTT. ING.

Iscritto all'Albo degli INGEGNERI della Provincia di ROMA

Firma

Ultima planimetria in atti

Agenzia delle Entrate
CATASTO FABBRICATI
Ufficio provinciale di
Como

Dichiarazione protocollo n. CO0018913 del 27/02/2023
Comune di Como
Piazza Cacciatori Delle Alpi

Ultima planimetria in atti
Data: 28/03/2024 n. T159189 - Richiedente: [redacted]
Totale schede: 5 Formato di acquisizione: A3(297x420) - Formato stampa richiesto: A4(210x297)

Compilata da: [redacted]
Iscritto all'albo:
Periti Edili
Prov. Como
N. 1788

Identificativi Catastali:
Sezione: BOR
Foglio: 5
Particella: 282
Subalterno: 701

civ. 1

PIANO PRIMO SOTTOSTRADA

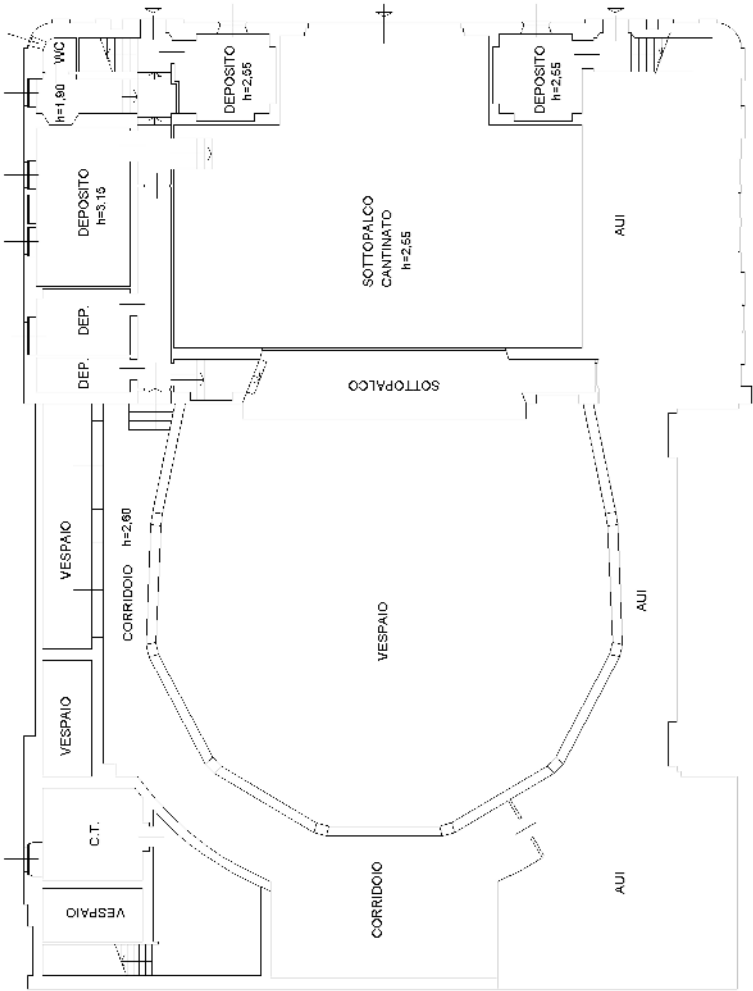

Agenzia delle Entrate
CATASTO FABBRICATI
Ufficio provinciale di
Como

Dichiarazione protocollo n. CO0018913 del 27/02/2023
Comune di Como
Piazza Cacciatori Delle Alpi

Planimetria
Scala 1: 200

civ. 1

Identificativi Catastali:
Sezione: BOR
Foglio: 5
Particella: 282
Subalterno: 701

Compilata da:
[redacted]
Iscritto all'albo:
Periti Edili
Prov. Como
N.1788

PIANO TERRA

MAPP. 280

MAPP. 2345

MAPP. 97

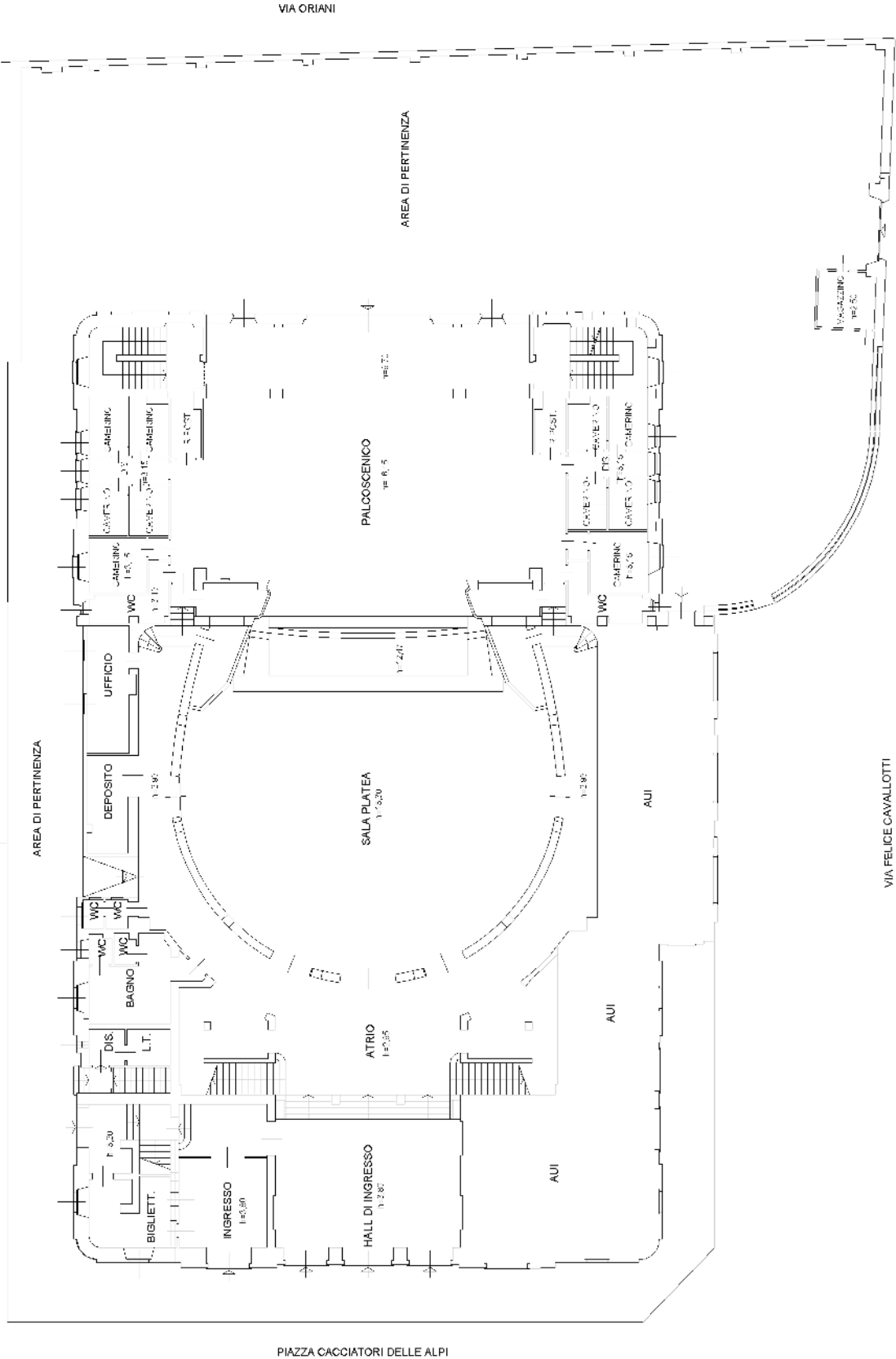

Ultima planimetria in atti

Agenzia delle Entrate
CATASTO FABBRICATI
Ufficio provinciale di
Como

Dichiarazione protocollo n. CO0018913 del 27/02/2023
Comune di Como
Piazza Cacciatori Delle Alpi

Planimetria
Scala 1: 200

Identificativi Catastali:
Sezione: BOR
Foglio: 5
Particella: 282
Subalterno: 701

Compilata da:
[redacted]
Iscritto all'albo:
Periti Edili
Prov. Como
N. 1788

civ. 1

PIANO PRIMO

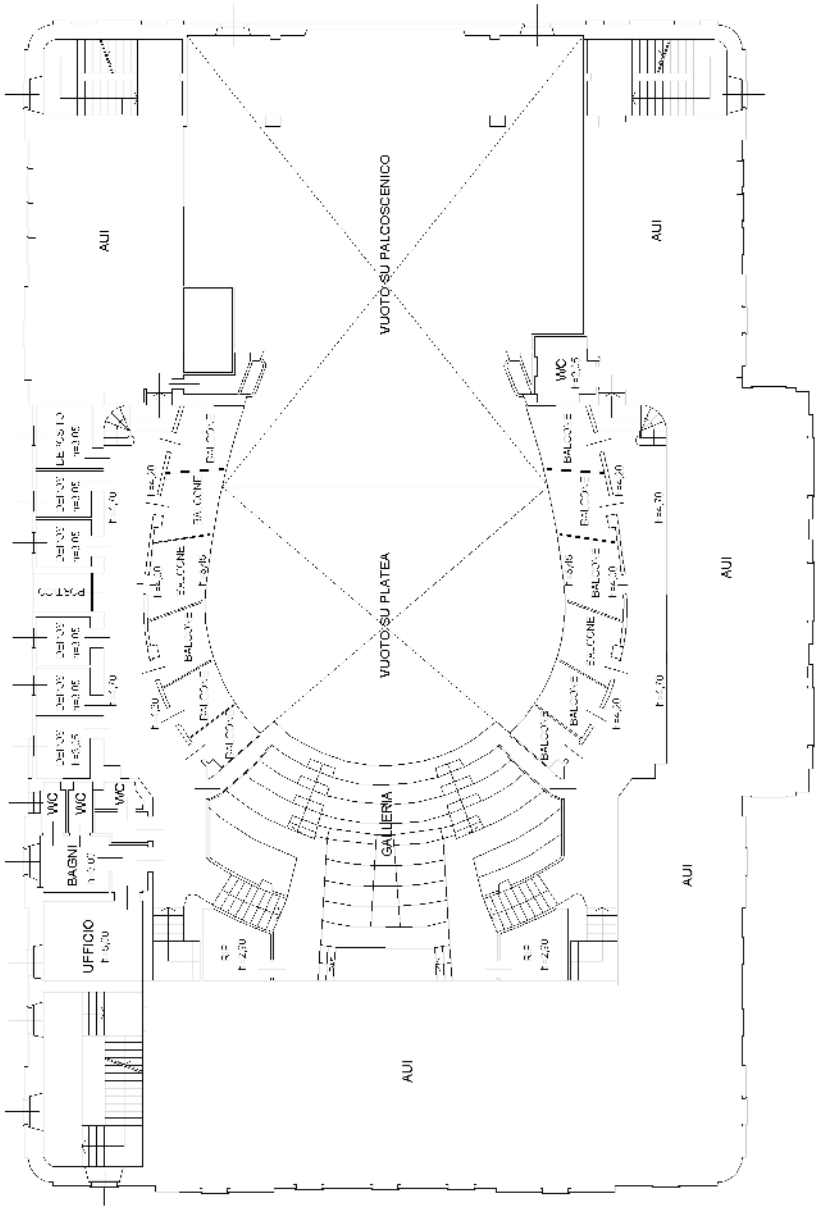

Agenzia delle Entrate
CATASTO FABBRICATI
Ufficio provinciale di
Como

Dichiarazione protocollo n. CO0018913 del 27/02/2023
Comune di Como
Piazza Cacciatori Delle Alpi

Scale 1: 200

Identificativi Catastali:
Sezione: BOR
Foglio: 5
Particella: 282
Subalterno: 701

Compilata da:
[redacted]
Iscritto all'albo:
Periti Edili
Prov. Como
N. 1788

civ. 1

PIANO SECONDO

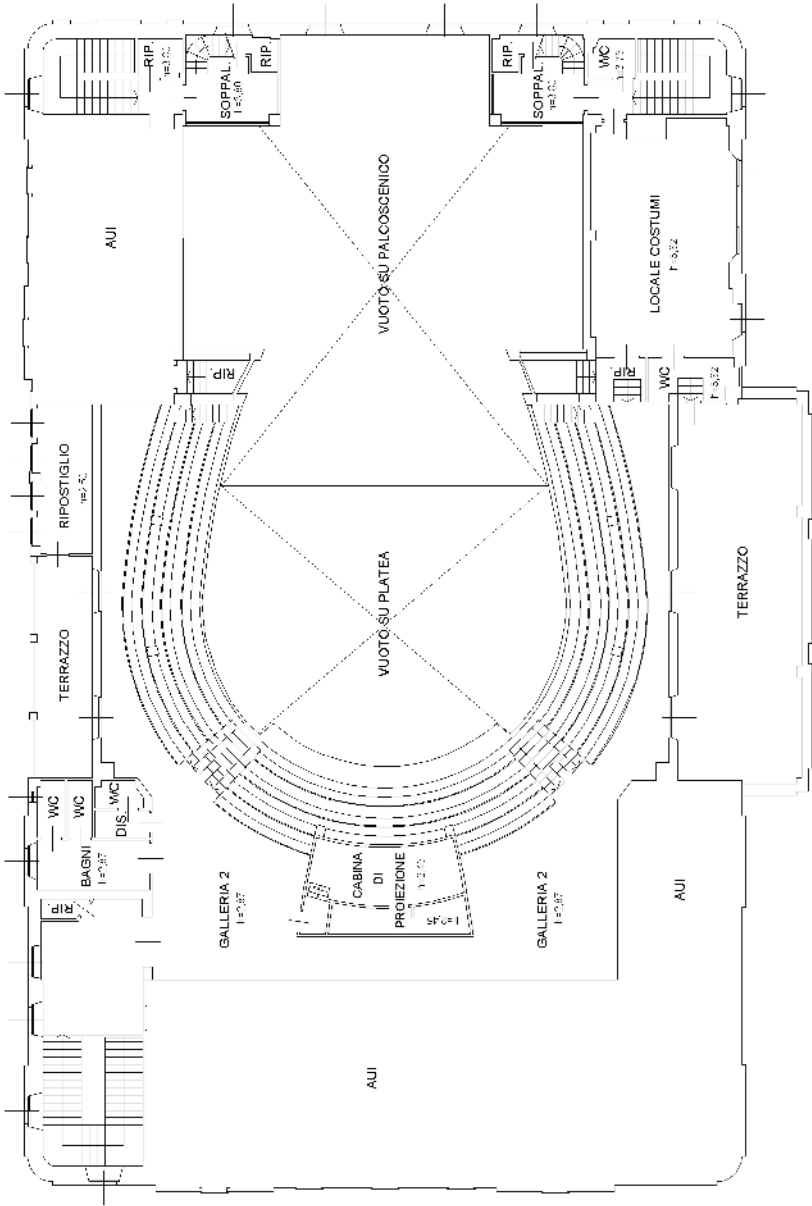

Compilata da: [REDACTED]
 Iscritto all'albo:
 Periti Edili
 Prov. Como
 N. 1788

N. 1788

PIANO TERZO

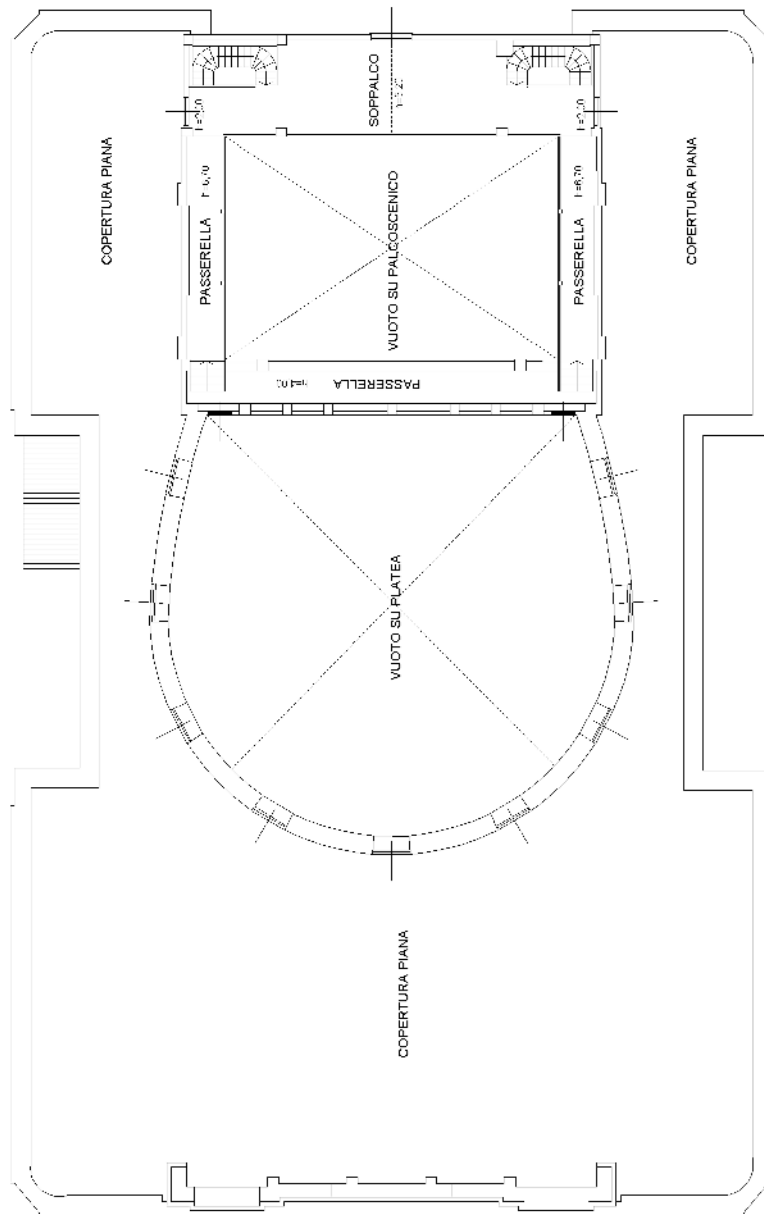

10 metri

Agenzia delle Entrate
CATASTO FABBRICATI
Ufficio provinciale di
Como

Dichiarazione protocollo n. CO0018913 del 27/02/2023
Comune di Como
Piazza Cacciatori Delle Alpi

Planimetria
Scala 1: 200

Identificativi Catastali:
Sezione: BOR
Foglio: 5
Particella: 282
Subalterno: 701

Compilata da:
[redacted]
Iscritto all'albo:
Periti Edili
Prov. Como
N. 1788

civ. 1

PIANO PRIMO SOTTOSTRADA

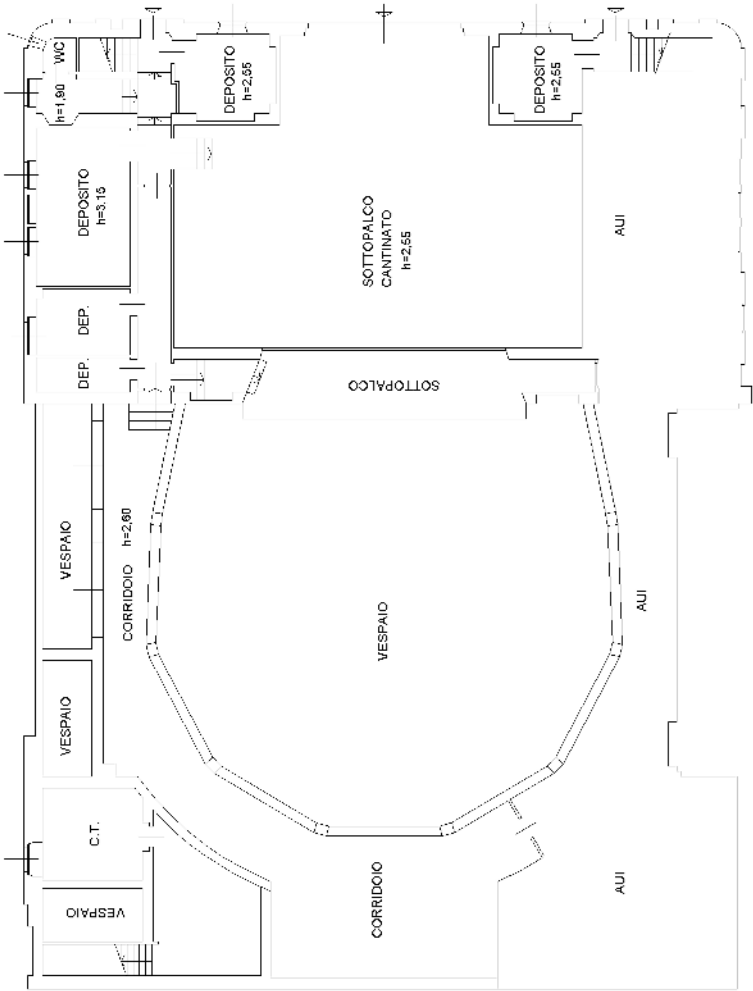

Agenzia delle Entrate
CATASTO FABBRICATI
Ufficio provinciale di
Como

Dichiarazione protocollo n. CO0018913 del 27/02/2023
Comune di Como
Piazza Cacciatori Delle Alpi

Identificativi Catastali:
Sezione: BOR
Foglio: 5
Particella: 282
Subalterno: 701
Prov. Como
N.1788

Planimetria
Scala 1: 200

PIANO TERRA

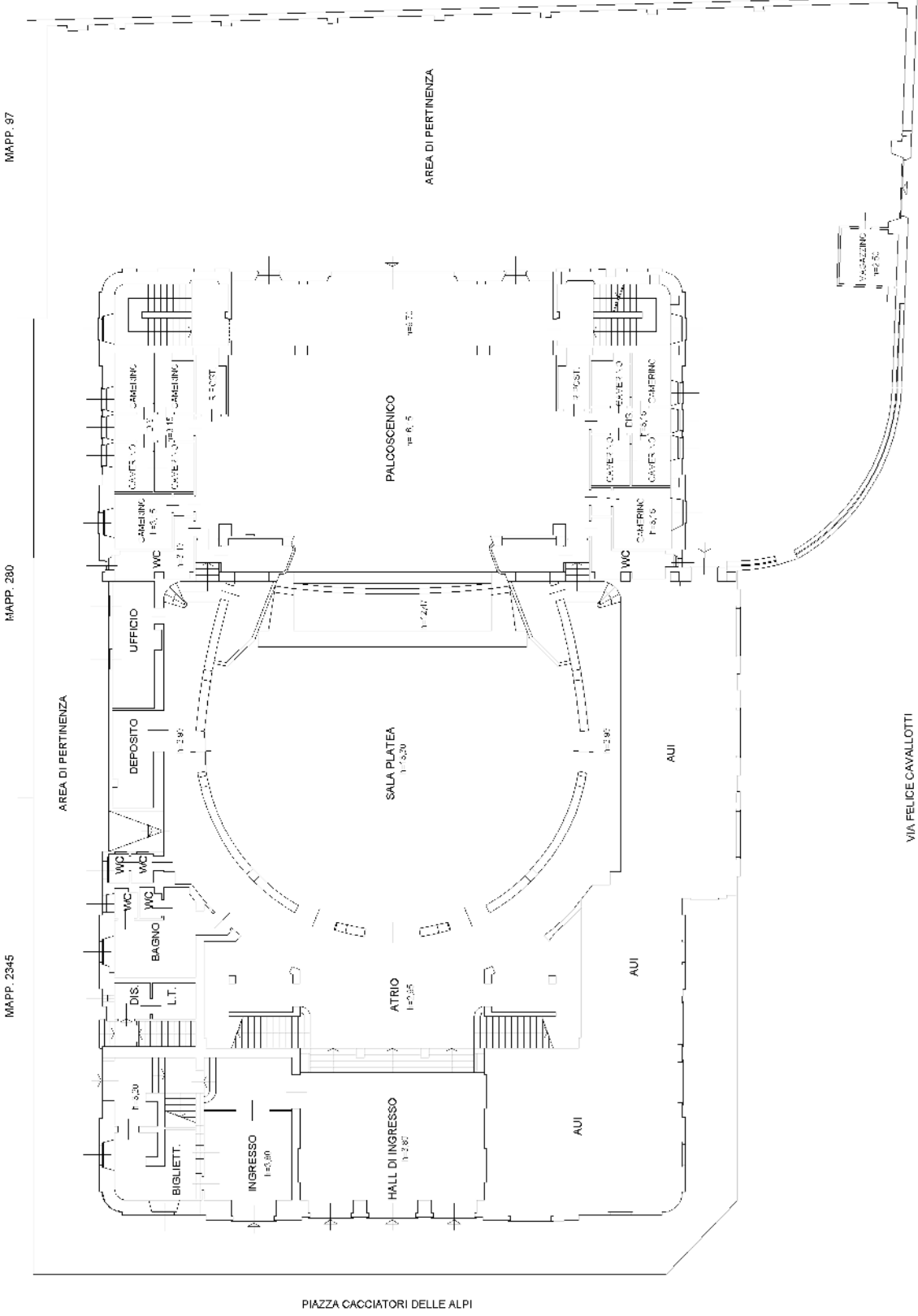

Ultima planimetria in atti

Agenzia delle Entrate
CATASTO FABBRICATI
Ufficio provinciale di
Como

Dichiarazione protocollo n. CO0018913 del 27/02/2023
Comune di Como
Piazza Cacciatori Delle Alpi
civ. 1

Identificativi Catastali:
Sezione: BOR
Foglio: 5
Particella: 282
Subalterno: 701
Compilata da:
[REDACTED]
Iscritto all'albo:
Periti Edili
Prov. Como
N. 1788

Scala 1: 200

PIANO PRIMO

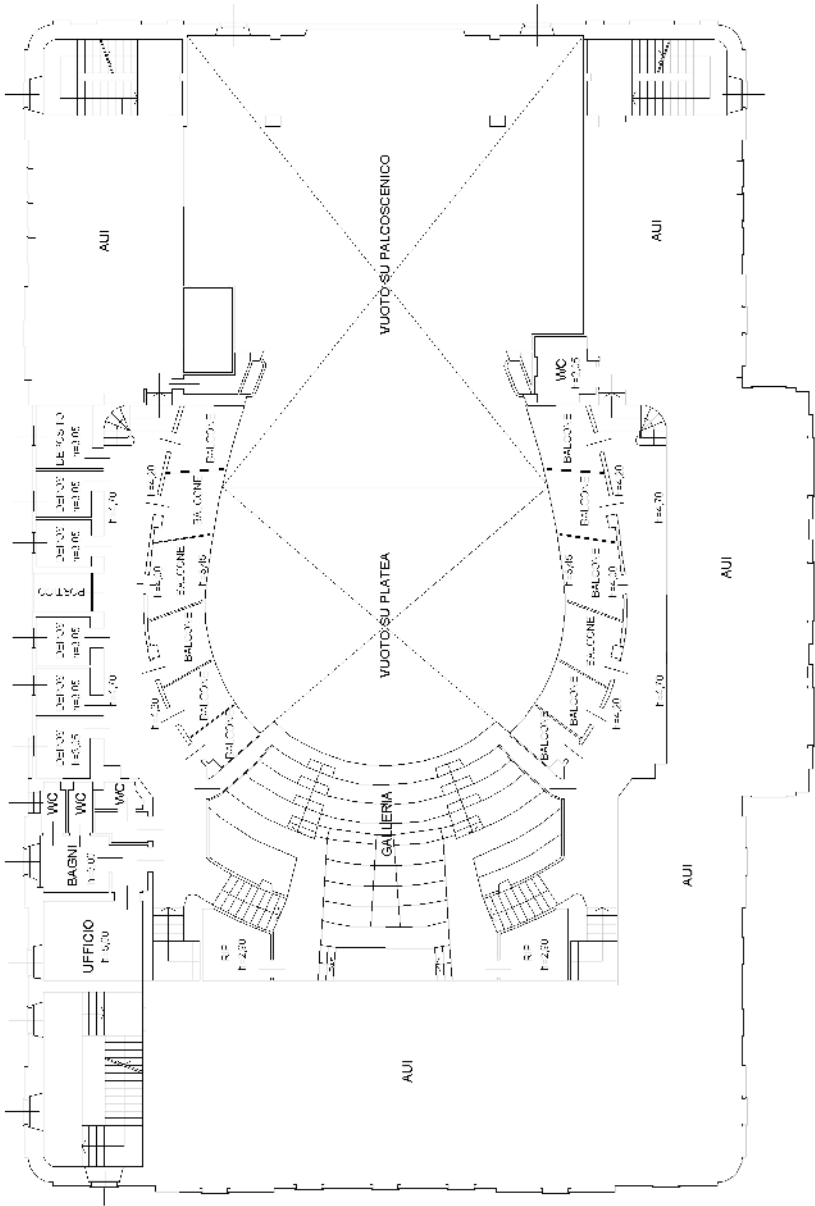

Agenzia delle Entrate
CATASTO FABBRICATI
Ufficio provinciale di
Como

Dichiarazione protocollo n. CO0018913 del 27/02/2023
Comune di Como
Piazza Cacciatori Delle Alpi
civ. 1

Identificativi Catastali:
Sezione: BOR
Foglio: 5
Particella: 282
Subalterno: 701
Compilata da: [redacted]
Iscritto all'albo:
Periti Edili
Prov. Como
N. 1788

Scala 1: 200

PIANO SECONDO

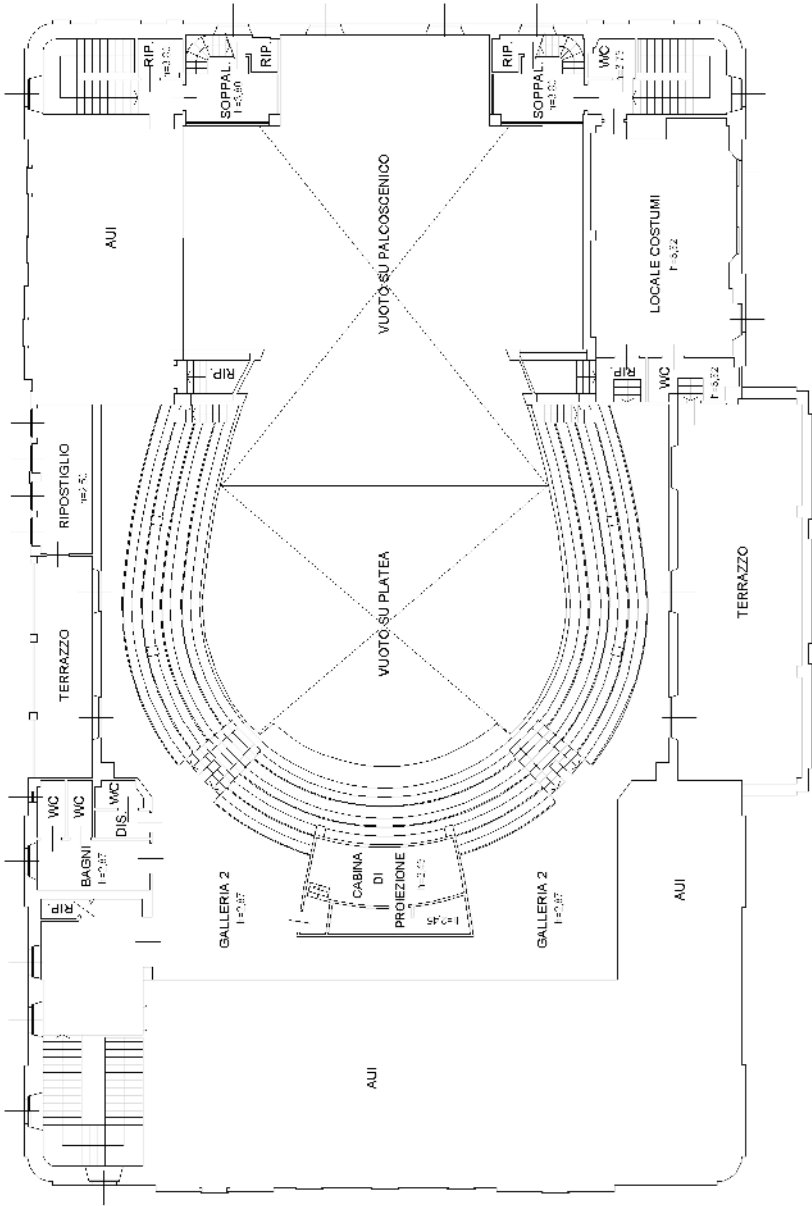

Agenzia delle Entrate
CATASTO FABBRICATI
Ufficio provinciale di
Como

Dichiarazione protocollo n. CO0018913 del 27/02/2023
Comune di Como
Piazza Cacciatori Delle Alpi

Planimetria
Scala 1:200

Identificativi Catastali:
Sezione: BOR
Foglio: 5
Particella: 282
Subalterno: 701

Compilata da:
[redacted]
Iscritto all'albo:
Periti Edili
Prov. Como
N. 1788

civ. 1

PIANO TERZO

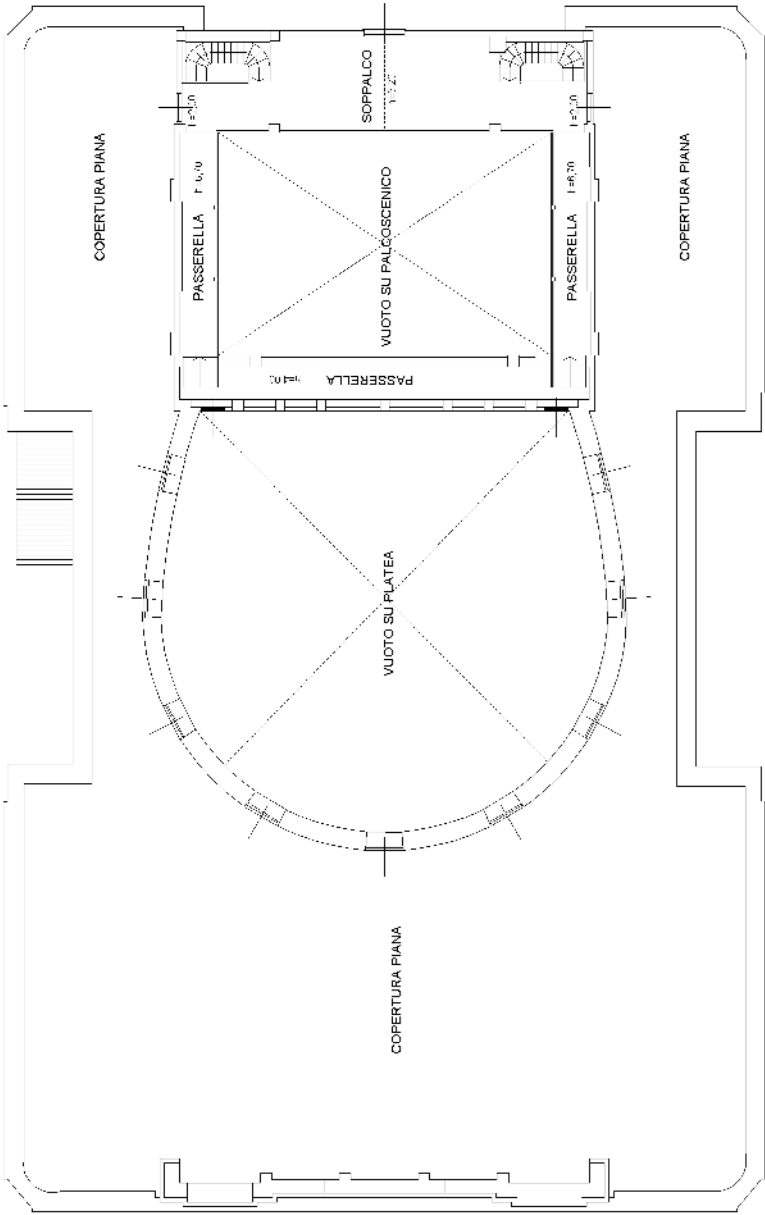

Visura storica per immobile

Situazione degli atti informatizzati al 28/03/2024

Dati della richiesta	Comune di COMO (Codice:C933A)
Catasto Terreni	Sezione COMO (Provincia di COMO)
	Foglio: 1 Particella: 282

Area di enti urbani e promiscui dal 24/02/2023

N.	DATI IDENTIFICATIVI			DATI CLASSAMENTO					DATI DERIVANTI DA	
	Foglio	Particella	Sub	Porz	Qualità Classe	Superficie(m²)	Deduz	Reddito		
						ha are ca		Dominicale	Agrario	
1	1	282		-	ENTE URBANO	22 50				Tipo Mappale del 24/02/2023 Pratica n. CO0017788 in atti dal 24/02/2023 presentato il 24/02/2023 (n. 17788.1/2023)
Notifica						Partita	1			

Mappali Fabbricati Correlati
Codice Comune C933 - SezUrb BOR - Foglio 5 - Particella 282/

Area di enti urbani e promiscui dall'impianto meccanografico

N.	DATI IDENTIFICATIVI			DATI CLASSAMENTO					DATI DERIVANTI DA	
	Foglio	Particella	Sub	Porz	Qualità Classe	Superficie(m²)	Deduz	Reddito		
						ha are ca		Dominicale	Agrario	
1	1	282		-	ENTE URBANO	22 50				Impianto meccanografico del 01/04/1989
Notifica						Partita	1			

Visura telematica esente per fini istituzionali